

---

# Cumün da Valsot

---



---

Rendaquint 2022

---

# Register

## Introducziun

Register .....	2
Prolog al quint cumünal .....	3
Statistica da la controlla d'abitants .....	4

## Quint economic

Finanziaziun.....	5
Attest da success sur trais s-chalins.....	6
Rendaquint tenor geners .....	7
Rendaquint tenor funcziuns.....	8
Rendaquint detaglià.....	9

## Quint d'investiziuns

Rendaquint detaglià.....	25
--------------------------	----

## Bilantsch

Bilantsch detaglià .....	27
--------------------------	----

## Resultats ed agiunta al quint

Quint da circulaziun da munaida (Geldflussrechnung) .....	30
Agiunta al quint cumünal, tenor agen register.....	31
Cifras indicativas .....	42

## Rapports

Rapport da revisiun Lischana Fiduziari SA .....	44
Rapports da la cumischiun sindicatoria .....	45

# Prolog al quint cumünal 2022

Stimadas votantas, stimats votants

Il rendaquint pel on da gestiun 2022 es cumplet, ed in quista fuorma revais e deliberà tras la suprastanza a man da la radunanza.

L'on da gestiun precedaint demuossa ün resultat dal quint bainquant plü positiv sco previs. Las plü grondas differenzas tanter il preventiv ed il rendaquint resultan our da pacas posiziuns. Üna da quellas fuorma la realisaziun da l'edifizi pella „Butia Ramosch“. Per quel proget d'eira gnü resguardà ün import da frs. 960'000.00 i'l quint economic. Sclerimaints chi sun gnüts fats han demuossà cha'ls cuosts per quel proget pon gnir activats in davoman i'l bilantsch, uschè cha l'import final rapreschainta la valur da tal edificizi.

Ün oter punct chi ha chaschunà grondas divergenzas es il deposit da material da la fourada pel tunnel Alpetta illa deponia a Prà Dadora. Invezza cha las lavurs da fourar sun gnüdas realisadas in duos ons, dimena 2022 e 2023, es la foura gnüda realisada cun ün sforz cumplettaing d'ürant l'on da gestiun 2022. La consequenza es statta, cha illa deponia a Prà Dadora es gnüda deponada üna quantità da material chi surpassa per bainquant las dimensiuns planisadas ed uschè eir las entradas previstas. Tuot in tuot ha chaschunà quel müdamaint entradas implü da frs. 800'000.00.

Eir i'l quint d'investiziuns sun visiblas divergenzas tanter preventiv e rendaquint. Üna divergenza plü gronda fuorma üna contribuziun chantunala chi surpassa la cifra resguardada i'l preventiv da maniera considerabla. Pel proget da la via da velos Ovella – via Engiadina es entrada üna contribuziun da frs. 540'000.00 invezza da frs. 65'000.00. Eir pro las gestiuns cumünalas daja divergenzas tanter preventiv e rendaquint. Per exaimpel demuossa il quint da l'uffizi forestal üna differenza da passa frs. 292'000.00. Invezza d'üna perdita da frs. 97'000.00 ha quella gestiun realisà ün guadogn da bundant frs. 195'000.00. Quai chi riguarda las activitats da l'uffizi forestal es da manzunar, cha quel es gnü surprais d'ürant l'on da gestiun dad ün problem cul magliascorzas. Quellas lavurs sun stattas intensivias, però gnüdas sustgnüdas tras il Chantun.

D'ürant l'on 2022 ha il cumün ingaschà a Franco Näff sco bos-cher. Our da duos piazzas parzialas, e per part limitadas per ün temp, ha la direcziun s-chaffi üna piazza illimitada. Eir pellas lezchas d'instrucziun sun gnüdas ingaschadas magistras e magisters chi han rimplazzà persunas chi sun sortidas. A nossas mainascoulas esa reuschi da recrutar persunal motivà e bain scolà.

Finalmaing resta d'ingrazchar a tuot ils commembers da la suprastanza e da la direcziun cumünala, dal cussagl da scoula e da tuottas cumischiuns sco eir a tuot las impiegadas ed ils impiegats cumünals. Per pudair evader las lezchas a favur da la generalità in möd e da maniera chi satisfa, bsögna il cumün dad impiegadas ed impiegats motivats e bain scolats. In quist occasiun vulain ingrazchar a minchüna e minchün per l'ingaschamaint a bön da la generalità.



# Statistica d'abitants

Populaziun per 31 december 2022

	2021	2022
<b>Svizzers</b>		
Duonnas	378	371
Homens	384	378
<b>Total populaziun svizra</b>	<b>762</b>	<b>749</b>

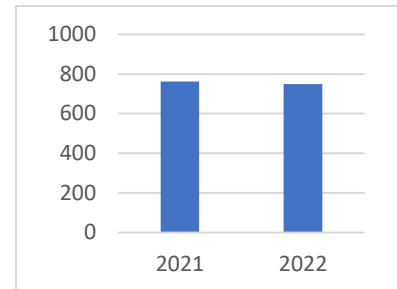

<b>Esters</b>		
Permiss C	40	42
Permiss B	24	34
Permiss L	20	3
<b>Total populaziun d'esters</b>	<b>84</b>	<b>79</b>

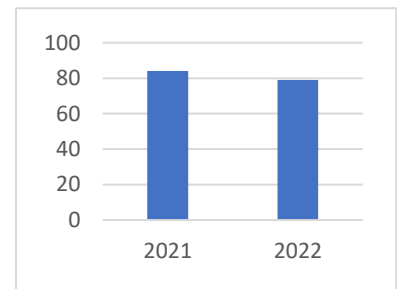

<b>Total populaziun Valsot</b>	<b>846</b>	<b>828</b>
--------------------------------	------------	------------

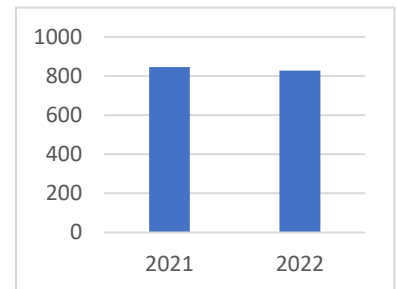

## Structura d'età

naschentscha - 18 ons	135	132
19 ons - 45 ons	230	219
46 ons - 65 ons	274	272
66 ons e plü vegl	207	205
<b>Total</b>	<b>846</b>	<b>828</b>

Naschentschas	3	3
---------------	---	---

Mortoris	10	13
----------	----	----

<b>Arrivs</b>	<b>54</b>	<b>55</b>
<b>Partenzas</b>	<b>45</b>	<b>60</b>



## Finanziaziun 2022

	Quint 2022	Preventiv 2022	Quint 2021
<b>Quint economic</b>			
Expensas da gestiun	11'242'529	10'432'900	10'331'387
Rechav da gestiun	12'831'365	11'022'700	13'248'044
<b>Resultat our d'actività da gestiun</b>	<b>1'588'836</b>	<b>589'800</b>	<b>2'916'656</b>
Cuosts da finanzas	183'931	1'056'000	114'321
Rechav da finanzas	824'573	516'000	501'682
<b>Resultat our d'actività da finanzas</b>	<b>640'642</b>	<b>-540'000</b>	<b>387'360</b>
<b>Resultat operativ</b>	<b>2'229'478</b>	<b>49'800</b>	<b>3'304'016</b>
Cuosts extraordinaris	-	-	1'300'000
Rechavs extraordinaris	20'000	-	-
<b>Resultat extraordinari</b>	<b>20'000</b>	<b>-</b>	<b>-1'300'000</b>
<b>Resultat total quint economic</b>	<b>2'249'478</b>	<b>49'800</b>	<b>2'004'016</b>
<b>Quint d'investiziun</b>			
Sortidas d'investiziuns	2'804'933	2'729'000	1'278'269
Entradas d'investiziuns	1'992'942	1'162'000	550'948
<b>Investiziuns nettas</b>	<b>811'991</b>	<b>1'567'000</b>	<b>727'322</b>
<b>Finanziaziun</b>			
Investiziuns nettas	-811'991	-1'567'000	-727'322
Aigna finanziaziun	2'646'241	365'500	3'517'278
<b>Saldo d'aigna finanziaziun</b>	<b>1'834'251</b>	<b>-1'201'500</b>	<b>2'789'956</b>
<b>Grà d'aigna finanziaziun</b>	<b>326%</b>	<b>23%</b>	<b>484%</b>
<b>Calculaziun da l'aigna finanziaziun</b>			
Expensas	11'426'460	11'488'900	11'745'709
Rechavs	13'675'937	11'538'700	13'749'725
<b>Resultat quint economic</b>	<b>2'249'478</b>	<b>49'800</b>	<b>2'004'016</b>
+ amortisaziuns possess administrativ	562'271	521'100	193'495
+ deposits da las finanziaziuns specialas	135'011	28'900	39'674
- levamaints da las finanziaziuns specialas	-280'518	-234'300	-19'907
+ deposits i'l chapital agen	-	-	1'300'000
- levamaints our dal chapital agen	-20'000	-	-
<b>Aigna finanziaziun (CashFlow)</b>	<b>2'646'241</b>	<b>365'500</b>	<b>3'517'278</b>



## Attest sur trais s-chalins

## Attest da success sur trains s-chalins

Cumün total in CHF	Quint 2022	Preventiv 2022	Quint 2021
30 Cuosts da personal	3'520'209	3'540'100	3'520'228
31 Cuosts da material e gestiun	4'213'593	3'458'400	3'669'934
33 Amortisaziuns facultà administrativa	562'271	521'100	193'495
35 Deposits finanziaziuns specialas	135'011	28'900	39'674
36 Cuosts da transfers	1'844'918	1'890'000	1'988'888
37 Contribuziuns transitoricas			
<b>Expensas gestiun</b>	<b>10'276'001</b>	<b>9'438'500</b>	<b>9'412'218</b>
40 Rechav d'impostas	3'740'637	3'476'800	4'021'334
41 Regals e concessiuns	1'402'765	1'774'000	3'207'679
42 Indemnisaziuns	4'518'637	2'765'100	3'224'312
43 Differentas entradas	101'998	123'100	95'979
45 Retrattas da fuonds e finanziaziuns specialas	280'518	234'300	19'907
46 Rechav da transfers	1'820'283	1'655'000	1'759'664
47 Contribuziuns transitoricas			
<b>Rechav gestiun</b>	<b>11'864'837</b>	<b>10'028'300</b>	<b>12'328'875</b>
<b>Resultat our d'actività da gestiun</b>	<b>1'588'836</b>	<b>589'800</b>	<b>2'916'656</b>
34 Cuosts finanziaals	183'931	1'056'000	114'321
44 Rechav finanziaal	824'573	516'000	501'682
<b>Resultat our d'actività da finanzas</b>	<b>640'642</b>	<b>-540'000</b>	<b>387'360</b>
<b>Resultat operativ</b>	<b>2'229'478</b>	<b>49'800</b>	<b>3'304'016</b>
38 Cuosts extraordinaris			1'300'000
48 Rechav extraordinari	20'000		
<b>Resultat extraordinari</b>	<b>20'000</b>		<b>-1'300'000</b>
<b>Resultat total dal quint da gestiun</b>	<b>2'249'478</b>	<b>49'800</b>	<b>2'004'016</b>

**Quint economic 2022**

spartizun tenor geners

Conto	Quint economic ER Tenor gener	Quint 2022		Preventiv 2022		Quint 2021	
		Sortidas	Entradas	Sortidas	Entradas	Sortidas	Entradas
<b>3</b>	<b>EXPENSAS</b>	<b>11'426'460</b>		<b>11'488'900</b>		<b>11'745'709</b>	
30	Cuosts da personal	3'520'209		3'540'100		3'520'228	
31	Cuosts da material e gestiun	4'213'593		3'458'400		3'669'934	
33	Amortisaziuns facultà administrativa	562'271		521'100		193'495	
34	Cuosts finanzials	183'931		1'056'000		114'321	
35	Deposits finanziaziuns specialas	135'011		28'900		39'674	
36	Cuosts da transfers	1'844'918		1'890'000		1'988'888	
38	Cuosts extraordinaris					1'300'000	
39	Scumparts interns	966'528		994'400		919'169	
<b>4</b>	<b>RECHAVS</b>		<b>13'675'937</b>		<b>11'538'700</b>		<b>13'749'725</b>
40	Rechav d'impostas		3'740'637		3'476'800		4'021'334
41	Regals e concessiuns		1'402'765		1'774'000		3'207'679
42	Indemisaziuns		4'518'637		2'765'100		3'224'312
43	Differentas entradas		101'998		123'100		95'979
44	Rechav finzial		824'573		516'000		501'682
45	Retrattas da fuonds e finanziaziuns specialas		280'518		234'300		19'907
46	Rechav da transfers		1'820'283		1'655'000		1'759'664
48	Rechav extraordinari		20'000				
49	Scumparts interns		966'528		994'400		919'169
	Total	11'426'460	13'675'937	11'488'900	11'538'700	11'745'709	13'749'725
	Suravanz entradas	2'249'478		49'800		2'004'016	
	Total	13'675'937	13'675'937	11'538'700	11'538'700	13'749'725	13'749'725

**Quint economic 2022**

survista funcziuns

Conto	Quint economic ER Tenor funcziuns	Quint 2022		Preventiv 2022		Quint 2021	
		Sortidas	Entradas	Sortidas	Entradas	Sortidas	Entradas
0	<b>ADMINISTRAZIUN</b> Suravanz sortidas	866'560	222'720 643'840	840'700	212'900 627'800	806'367	216'699 589'668
1	<b>SGÜREZZA PUBLICA</b> Suravanz sortidas	272'638	89'311 183'326	169'000	65'200 103'800	246'824	79'536 167'288
2	<b>SCOLAZIUN</b> Suravanz sortidas	2'046'423	252'918 1'793'505	2'114'400	229'000 1'885'400	3'316'988	260'741 3'056'247
3	<b>CULTURA, SPORT E BASELZIA</b> Suravanz sortidas	566'287	122'303 443'985	398'300	76'500 321'800	546'648	141'754 404'895
4	<b>SANDÀ</b> Suravanz sortidas	589'235	1'287 587'948	595'600	1'500 594'100	625'763	2'502 623'260
5	<b>SGÜREZZA SOCIALA</b> Suravanz sortidas	160'432	66'187 94'245	262'600	10'000 252'600	330'727	24'139 306'588
6	<b>TRAFIC</b> Suravanz sortidas	1'193'060	568'179 624'881	1'284'200	520'100 764'100	1'200'760	508'593 692'167
7	<b>AMBIANT E PLANISAZIUN</b> Suravanz entradas	1'940'931 1'059'727	3'000'659	1'591'300 189'500	1'780'800	1'206'870 210'160	1'417'029
8	<b>ECONOMIA PUBLICA</b> Suravanz sortidas Suravanz entradas	3'020'448 31'644	3'052'092	2'775'200	2'506'900 268'300	2'913'108	2'889'136 23'972
9	<b>FINANZAS ED IMPOSTAS</b> Suravanz entradas	770'446 5'529'837	6'300'283	1'457'600 4'678'200	6'135'800	551'655 7'657'941	8'209'596
	<b>Total</b> Suravanz entradas	11'426'460 2'249'478	13'675'937	11'488'900 49'800	11'538'700	11'745'709 2'004'016	13'749'725
	<b>Total</b>	13'675'937	13'675'937	11'538'700	11'538'700	13'749'725	13'749'725



Conto	Quint economic ER Tenor funcziuns	Quint 2022		Preventiv 2022		Quint 2021	
		Sortidas	Entradas	Sortidas	Entradas	Sortidas	Entradas
<b>0</b>	<b>ADMINISTRAZIUN</b> Suravanz sortidas	<b>866'559.81</b>	<b>222'719.84</b>	<b>840'700.00</b>	<b>212'900.00</b>	<b>806'366.77</b>	<b>216'699.00</b>
			643'839.97		627'800.00		589'667.77
<b>0110</b>	<b>Legislativa</b> Suravanz sortidas	<b>20'250.30</b>		<b>20'600.00</b>		<b>20'459.50</b>	
			20'250.30		20'600.00		20'459.50
0110.3000.00	Indemnisaziuns e diaris	930.00		1'200.00		825.00	
0110.3102.00	Stampas e publicaziuns	1'000.00		1'000.00		1'000.00	
0110.3132.00	Revisiun externa	5'523.50		6'000.00		5'523.50	
0110.3170.00	Indemnisaziun da spaisas	442.80		400.00		400.00	
0110.3910.00	Scumparts interns	12'354.00		12'000.00		12'711.00	
<b>0120</b>	<b>Executiva</b> Suravanz sortidas	<b>157'584.20</b>		<b>145'800.00</b>		<b>124'976.65</b>	
			157'584.20		145'800.00		124'976.65
0120.3000.00	Salariis, indemnisaziuns e diaris	107'930.00		113'000.00		106'947.50	
0120.3050.00	Sgüranzas socialas	9'593.35		9'000.00		8'967.55	
0120.3052.00	Chascha da pensiun	5'891.40		6'300.00		5'901.50	
0120.3053.00	Sgüranza da malatia ed accidaint	1'545.00		1'500.00		1'497.90	
0120.3170.00	Rapreschantaziuns e divers	19'181.50		16'000.00		1'662.20	
0120.3170.20	Crisa d'energia cuosts	13'442.95					
<b>0210</b>	<b>Administraziun cumünala</b> Suravanz sortidas	<b>633'960.66</b>	<b>172'259.84</b>	<b>636'500.00</b>	<b>190'900.00</b>	<b>617'378.92</b>	<b>179'018.65</b>
			461'700.82		445'600.00		438'360.27
0210.3010.00	Salariis	429'383.05		430'000.00		427'479.80	
0210.3050.00	Sgüranzas socialas	35'186.20		34'200.00		33'089.10	
0210.3052.00	Chascha da pensiun	28'452.00		28'700.00		28'456.15	
0210.3053.00	Sgüranza da malatia ed accidaint	6'642.30		7'300.00		7'040.35	
0210.3090.00	Cuors da perfecziunamaint	1'282.50		1'500.00		1'152.80	
0210.3099.00	Ulteriurs cuosts da personal	2'500.20		4'000.00		1'765.60	
0210.3100.00	Material da büro	8'306.30		6'000.00		7'263.55	
0210.3102.00	Stampas e publicaziuns	1'392.55		1'500.00		1'280.80	
0210.3102.10	Copchader	10'198.50		10'000.00		9'429.55	
0210.3110.00	Cumpra da mobigliar e maschinas	8'168.40		7'000.00		4'621.95	
0210.3130.00	Portos, spaisas da bancas	11'478.82		10'000.00		10'430.10	
0210.3130.10	Telefon	4'325.30		4'500.00		4'347.80	
0210.3130.20	Pagina d'internet	2'767.85		3'500.00		3'289.60	
0210.3132.00	Onuraris cusgliaders externs	3'377.00		10'000.00		5'435.10	
0210.3150.00	Mant. da mobigliar e maschinas			1'000.00			
0210.3153.00	Cuosts e service EED	38'479.05		38'000.00		34'812.15	
0210.3170.00	Indemnisaziun da spaisas	5'215.85		6'000.00		5'866.10	
0210.3199.00	Ulteriurs cuosts da gestiun	2'331.53		2'000.00		808.02	
0210.3611.00	Indemnisaziuns al chantun	5'487.75		6'000.00		5'319.20	
0210.3611.10	Cuosts permiss esters	6'505.00		5'000.00		4'677.00	
0210.3611.20	Cuosts cartas d'identità	3'038.30		1'500.00		2'487.35	
0210.3612.00	Cuosts d'inchasch e scussiun	3'274.50		1'600.00		1'794.95	
0210.3612.10	Cuosts d'administraziun(regiun)	10'327.41		12'200.00		11'382.70	
0210.3636.00	Contribuziuns per commembranzas	3'827.80		3'500.00		3'424.20	
0210.3910.00	Scumparts interns	2'012.50		1'500.00		1'725.00	
0210.4210.00	Taxas diversas d'administraziun		1'103.59		10'000.00		7'057.85
0210.4210.10	Taxas d'inchasch e scussiun		2'340.10		1'900.00		2'717.85
0210.4210.20	Taxas permiss esters		10'962.80		8'300.00		7'884.00
0210.4210.30	Taxas cartas d'identità		3'959.00		2'800.00		3'004.95
0210.4250.00	Vendita da formulars e copchas		846.00		800.00		323.00
0210.4260.00	Restituziuns				1'000.00		
0210.4260.10	Lavurs per terzs		4'680.00		4'200.00		4'617.40
0210.4310.00	Prestaziuns aignas per investiziuns		14'755.00		24'900.00		21'082.50
0210.4611.00	Bunificaziun chantunala SVR		1'394.80		1'500.00		1'391.20
0210.4611.10	Indemnisaziun allianza d'impostas		3'830.00		4'000.00		3'720.00
0210.4612.00	Provisiuns d'inchasch		8'279.15		7'000.00		7'558.80
0210.4699.00	Restituziun gabella CO2		2'424.40		1'000.00		858.10
0210.4910.00	Scumparts interns		117'685.00		123'500.00		118'803.00
<b>0220</b>	<b>Uffizi da fabrica</b> Suravanz sortidas	<b>39'154.95</b>	<b>50'460.00</b>	<b>25'600.00</b>	<b>22'000.00</b>	<b>31'543.55</b>	<b>37'680.35</b>
	Suravanz entradas	11'305.05			3'600.00	6'136.80	



## Quint economic 2022

detaglià

Conto	Quint economic ER Tenor funcziuns	Quint 2022		Preventiv 2022		Quint 2021	
		Sortidas	Entradas	Sortidas	Entradas	Sortidas	Entradas
0220.3132.00	Onuraris cussgliaders externs	24'364.95		10'000.00		20'349.55	
0220.3910.00	Scumparts interns	14'790.00		15'600.00		11'194.00	
0220.4210.00	Taxas e chastis da fabrica		50'460.00		22'000.00		37'680.35
<b>0290</b>	<b>Stabels d'administraziun</b>	<b>15'609.70</b>		<b>12'200.00</b>		<b>12'008.15</b>	
	Suravanz sortidas		15'609.70		12'200.00		12'008.15
0290.3120.00	Energia, aua ed immundizchas	2'441.25		2'000.00		2'399.90	
0290.3134.00	Sgüranzas respunsabilità e chosas	272.65		300.00		89.75	
0290.3144.00	Mantegnimaint dals stabels	3'210.60		1'000.00		1'228.50	
0290.3199.00	Ulteriurs cuosts da gestiun	1'100.20		1'000.00			
0290.3910.00	Scumparts interns	8'585.00		7'900.00		8'290.00	



Conto	Quint economic ER Tenor funcziuns	Quint 2022		Preventiv 2022		Quint 2021	
		Sortidas	Entradas	Sortidas	Entradas	Sortidas	Entradas
<b>1</b>	<b>SGÜREZZA PUBLICA</b>	<b>272'637.56</b>	<b>89'311.31</b>	<b>169'000.00</b>	<b>65'200.00</b>	<b>246'823.73</b>	<b>79'536.17</b>
	Suravanz sortidas		183'326.25		103'800.00		167'287.56
<b>1400</b>	<b>Dret general</b>	<b>93'773.46</b>	<b>35'303.76</b>	<b>60'400.00</b>	<b>20'000.00</b>	<b>85'612.37</b>	<b>24'687.47</b>
	Suravanz sortidas		58'469.70		40'400.00		60'924.90
1400.3130.00	Cuosts termaziun e masüraziun	29'577.75		10'000.00		20'447.65	
1400.3132.00	Onuraris cussgliaders externs	33'107.60		25'000.00		36'769.87	
1400.3611.00	Stimas ufficialas	210.25		1'000.00		3'513.40	
1400.3612.00	Contr.uffizi da stadi civil (regiun)	7'060.04		7'400.00		8'430.40	
1400.3612.10	Contr.uffizi da scussiun (regiun)	23'817.82		16'700.00		16'451.05	
1400.3910.00	Scumparts interns			300.00			
1400.4612.00	Circul dal register fundiari, guadogn		35'303.76		20'000.00		24'687.47
<b>1500</b>	<b>Pumpiers</b>	<b>159'402.35</b>	<b>54'007.55</b>	<b>90'200.00</b>	<b>45'200.00</b>	<b>119'215.76</b>	<b>49'545.40</b>
	Suravanz sortidas		105'394.80		45'000.00		69'670.36
1500.3000.00	Indemnisaziuns e diaris			500.00		360.00	
1500.3010.00	Salaris	21'095.00		23'000.00		21'650.00	
1500.3010.10	Cuosts per cas serius	35'228.60		1'000.00			
1500.3090.00	Cuors da perfecziunamaint	5'946.00		4'000.00		9'740.00	
1500.3099.00	Ulteriurs cuosts da personal	790.00		500.00		1'094.20	
1500.3101.00	Material da gestiun	25'803.75		5'000.00		48'010.66	
1500.3101.10	Carburants ed öli	1'129.00		800.00		868.80	
1500.3120.00	Energia, aua ed immundizchas	3'285.10		2'300.00		1'428.55	
1500.3130.00	Telefon, alarms e portos	1'001.90		1'500.00		1'915.35	
1500.3134.00	Sgüranzas	6'415.15		6'400.00		6'358.80	
1500.3144.00	Mantegnimaint dals stabels	519.65		500.00		57.45	
1500.3151.00	Mantegnimaint maschinas, usaglias e veiculs	13'332.30		8'000.00		5'358.05	
1500.3170.00	Indemnisaziun da spaisas	930.65		1'500.00		2'125.50	
1500.3199.00	Ulteriurs cuosts da gestiun	16'171.65		13'000.00		558.25	
1500.3612.00	Pulizia da fö regiunala	2'784.60		2'800.00		2'775.15	
1500.3910.00	Scumparts interns	12'969.00		7'400.00		4'915.00	
1500.3920.00	Fit intern local da pumpiers Quadra Secha	12'000.00		12'000.00		12'000.00	
1500.4200.00	Taxas da cumpensaziun		42'433.25		36'000.00		34'209.35
1500.4260.00	Restituziuns		1'423.35		5'000.00		13'738.55
1500.4260.10	Indemnisaziuns cas serius		6'138.95		1'000.00		
1500.4270.00	Multas		2'762.00		2'000.00		347.50
1500.4631.00	Contribuziuns chantunalas		1'250.00		1'200.00		1'250.00
<b>1610</b>	<b>Defaisa militar</b>	<b>524.85</b>		<b>3'400.00</b>		<b>30'560.40</b>	<b>5'303.30</b>
	Suravanz sortidas		524.85		3'400.00		25'257.10
1610.3144.00	Mantegnimaint implants da tir	299.70		1'000.00		29'610.25	
1610.3300.00	Amortisaziuns ordinarias	225.15		1'600.00		225.15	
1610.3910.00	Scumparts interns			800.00		725.00	
1610.4260.00	Restituziuns						1'411.30
1610.4630.00	Contribuziuns federalas						3'892.00
<b>1620</b>	<b>Defaisa civila generala</b>	<b>18'936.90</b>		<b>15'000.00</b>		<b>11'435.20</b>	
	Suravanz sortidas		18'936.90		15'000.00		11'435.20
1620.3090.00	Cuors da perfecziunamaint	5'503.20		5'000.00		5'548.05	
1620.3120.00	Energia, aua ed immundizchas	1'073.25		1'600.00		1'871.10	
1620.3134.00	Sgüranzas da chosas	512.55		600.00		168.70	
1620.3144.00	Mantegnimaint dals stabels	8'474.90		1'500.00		478.60	
1620.3199.00	Ulteriurs cuosts da gestiun	1'200.00		2'500.00		1'493.75	
1620.3910.00	Scumparts interns	2'173.00		3'800.00		1'875.00	



## Quint economic 2022

detaglià

Conto	Quint economic ER Tenor funcziuns	Quint 2022		Preventiv 2022		Quint 2021	
		Sortidas	Entradas	Sortidas	Entradas	Sortidas	Entradas
<b>2</b>	<b>SCOLAZIUN</b>	<b>2'046'422.53</b>	<b>252'917.70</b>	<b>2'114'400.00</b>	<b>229'000.00</b>	<b>3'316'988.00</b>	<b>260'740.95</b>
	Suravanz sortidas		1'793'504.83		1'885'400.00		3'056'247.05
<b>2110</b>	<b>Scoulina</b>	<b>142'928.30</b>	<b>18'670.65</b>	<b>141'600.00</b>	<b>19'300.00</b>	<b>145'682.10</b>	<b>26'545.00</b>
	Suravanz sortidas		124'257.65		122'300.00		119'137.10
2110.3020.00	Salaris	113'609.15		112'000.00		118'592.55	
2110.3050.00	Sgüranzas socialas	8'721.95		9'000.00		9'222.30	
2110.3052.00	Chascha da pensiun	12'809.75		10'500.00		11'637.55	
2110.3053.00	Sgüranza da malatia ed accidaint	1'270.25		1'600.00		1'365.70	
2110.3090.00	Cuors da perfecziunamaint	620.70		1'500.00		250.00	
2110.3099.00	Ulteriurs cuosts da personal	560.70		400.00			
2110.3104.00	Material d'instrucziun	2'627.25		4'000.00		3'409.80	
2110.3104.10	Occurenzas e progets	2'354.55		2'000.00		919.50	
2110.3170.00	Indemisaziun da spaisas	354.00		600.00		284.70	
2110.4631.00	Contribuziuns chantunalas		18'670.65		19'300.00		26'545.00
<b>2120</b>	<b>Scoula primara</b>	<b>543'370.85</b>	<b>48'687.50</b>	<b>534'400.00</b>	<b>43'400.00</b>	<b>533'521.30</b>	<b>60'083.70</b>
	Suravanz sortidas		494'683.35		491'000.00		473'437.60
2120.3020.00	Salaris	432'178.60		436'000.00		433'539.10	
2120.3050.00	Sgüranzas socialas	34'642.50		34'200.00		35'726.35	
2120.3052.00	Chascha da pensiun	47'280.20		31'000.00		36'625.75	
2120.3053.00	Sgüranza da malatia ed accidaint	5'078.60		5'500.00		5'015.15	
2120.3090.00	Cuors da perfecziunamaint	3'234.00		4'800.00		1'577.40	
2120.3099.00	Ulteriurs cuosts da personal	365.40		2'200.00		1'722.60	
2120.3104.00	Material d'instrucziun	9'958.35		10'000.00		9'055.70	
2120.3104.10	Occurenzas e progets	7'999.40		7'000.00		7'754.30	
2120.3104.20	Material textil	1'970.15		3'000.00		2'504.95	
2120.3170.00	Indemisaziun da spaisas	663.65		700.00			
2120.4260.00	Restituziuns		1'400.00				18'848.70
2120.4631.00	Contribuziuns chantunalas		47'287.50		43'400.00		41'235.00
<b>2130</b>	<b>Scoula secundaria e reala</b>	<b>616'717.05</b>	<b>84'584.30</b>	<b>658'500.00</b>	<b>68'200.00</b>	<b>665'078.95</b>	<b>65'754.80</b>
	Suravanz sortidas		532'132.75		590'300.00		599'324.15
2130.3020.00	Salaris	481'815.10		517'000.00		526'451.15	
2130.3050.00	Sgüranzas socialas	37'821.35		41'000.00		42'817.10	
2130.3052.00	Chascha da pensiun	48'663.25		40'000.00		42'031.65	
2130.3053.00	Sgüranza da malatia ed accidaint	5'410.55		7'000.00		6'268.80	
2130.3090.00	Cuors da perfecziunamaint	3'140.40		4'800.00		1'897.40	
2130.3099.00	Ulteriurs cuosts da personal	642.75		2'200.00		1'102.70	
2130.3104.00	Material d'instrucziun	8'714.05		13'500.00		8'761.95	
2130.3104.10	Occurenzas e progets	16'762.65		17'800.00		23'268.90	
2130.3104.20	Material textil e zambriar	6'120.30		5'500.00		5'341.25	
2130.3104.30	Material da cuschnar	6'522.00		9'000.00		7'138.05	
2130.3170.00	Indemisaziun da spaisas	1'104.65		700.00			
2130.4260.00	Restituziuns		18'481.80		4'200.00		11'879.80
2130.4631.00	Contribuziuns chantunalas		66'102.50		64'000.00		53'875.00
<b>2140</b>	<b>Scoula da musica</b>	<b>31'532.18</b>		<b>29'000.00</b>		<b>29'956.60</b>	
	Suravanz sortidas		31'532.18		29'000.00		29'956.60
2140.3612.00	Contribuziun scoula da musica (regiun EBVM)	31'532.18		29'000.00		29'956.60	
<b>2170</b>	<b>Chasas da scoula</b>	<b>332'462.25</b>	<b>41'842.50</b>	<b>361'200.00</b>	<b>41'400.00</b>	<b>1'576'417.40</b>	<b>46'570.00</b>
	Suravanz sortidas		290'619.75		319'800.00		1'529'847.40
2170.3010.00	Salaris	153'468.95		155'000.00		153'968.05	
2170.3050.00	Sgüranzas socialas	12'809.45		12'500.00		12'580.40	
2170.3052.00	Chascha da pensiun	12'388.80		12'400.00		12'266.70	
2170.3053.00	Sgüranza da malatia ed accidaint	3'941.70		4'000.00		4'620.05	
2170.3099.00	Ulteriurs cuosts da personal			1'000.00			
2170.3101.00	Material da gestiun	6'384.90		15'000.00		9'627.00	
2170.3102.00	Stampas e publicaziuns			1'000.00			
2170.3110.00	Cumpra da mobigliar e maschinas	1'027.75		4'000.00		6'550.30	
2170.3112.00	Büschmainta da lavur	1'246.25		1'500.00		541.50	
2170.3120.00	Energia, aua ed immundizchas	38'817.60		30'000.00		36'619.95	
2170.3134.00	Sgüranzas da chosas	4'073.80		4'500.00		1'340.60	



Conto	Quint economic ER Tenor funcziuns	Quint 2022		Preventiv 2022		Quint 2021	
		Sortidas	Entradas	Sortidas	Entradas	Sortidas	Entradas
2170.3144.00	Mantegnimaint chasas e plazzas da scoula	61'837.20		70'800.00		15'413.05	
2170.3151.00	Mantegnimaint mobigliar ed indrizs	5'372.35		8'000.00		4'829.60	
2170.3170.00	Indemisaziun da spaisas	6'880.20		7'800.00		6'880.20	
2170.3300.00	Amortisaziuns ordinarias	11'589.30		13'300.00			
2170.3893.00	Deposit prefinanziaziun sanaziun chasa da scoula Strada, ingrondimaint					1'300'000.00	
2170.3910.00	Scumparts interns	12'624.00		20'400.00		11'180.00	
2170.4240.00	Taxas d'adöver		1'430.00		800.00		1'495.00
2170.4260.00	Restituziuns		7'575.00		6'000.00		7'900.00
2170.4470.00	Fit abitaziun		9'600.00		9'600.00		9'600.00
2170.4910.00	Scumparts interns		23'237.50		25'000.00		27'575.00
<b>2190</b>	<b>Direcziun ed administraziun da scoula</b>	<b>186'499.25</b>	<b>41'625.00</b>	<b>195'800.00</b>	<b>35'700.00</b>	<b>196'816.55</b>	<b>36'824.95</b>
	Suravanz sortidas		144'874.25		160'100.00		159'991.60
2190.3000.00	Indemisaziuns e diaris cds	10'116.75		10'500.00		10'215.00	
2190.3020.00	Salaris	103'687.85		112'000.00		112'345.30	
2190.3050.00	Sgüranzas socialas	8'895.10		8'000.00		8'771.95	
2190.3052.00	Chascha da pensiun	8'595.50		8'200.00		7'629.60	
2190.3053.00	Sgüranza da malatia ed accidaint	1'387.00		1'300.00		1'375.95	
2190.3090.00	Cuors da perfecziunamaint	450.50		2'000.00		2'322.55	
2190.3099.00	Ulteriurs cuosts da persunal	150.00		1'000.00		1'313.10	
2190.3100.00	Material da büro			500.00		31.20	
2190.3102.00	Stampas e publicaziuns	1'843.85		1'000.00		762.50	
2190.3102.10	Copchader	9'546.55		10'000.00		8'114.10	
2190.3104.00	Organisaziun ed occurenzas	9'850.10		9'500.00		10'489.35	
2190.3130.00	Telefon	78.60		500.00		100.60	
2190.3134.00	Sgüranzas	813.00		800.00		843.00	
2190.3153.00	Mantegnimaint e support EED	30'893.50		30'000.00		32'280.90	
2190.3170.00	Indemisaziun da spaisas	190.95		500.00		221.45	
2190.4260.00	Restituziuns		3'208.60		1'400.00		4'256.60
2190.4631.00	Contribuziuns chantunalas		38'416.40		34'300.00		32'568.35
<b>2192</b>	<b>Scoula populara, ulteriur</b>	<b>106'676.65</b>	<b>17'507.75</b>	<b>115'000.00</b>	<b>21'000.00</b>	<b>110'490.05</b>	<b>24'962.50</b>
	Suravanz sortidas		89'168.90		94'000.00		85'527.55
2192.3130.00	Transports scolars	106'676.65		115'000.00		110'490.05	
2192.4621.00	Egalisaziun da finanzas						4'858.00
2192.4631.00	Contribuziuns chantunalas		17'507.75		21'000.00		20'104.50
<b>2200</b>	<b>Scoula speciala</b>	<b>29'256.65</b>		<b>20'000.00</b>		<b>23'414.05</b>	
	Suravanz sortidas		29'256.65		20'000.00		23'414.05
2200.3611.00	Pedagogia curativa grischuna	23'838.50		13'000.00		15'804.70	
2200.3612.00	Cuosts post da logopedia	5'418.15		7'000.00		7'609.35	
<b>2300</b>	<b>Scolaziun professionala da basa</b>	<b>11'369.35</b>		<b>11'400.00</b>			
	Suravanz sortidas		11'369.35		11'400.00		
2300.3634.00	Scoula professionala commerciala	11'369.35		11'400.00			
<b>2510</b>	<b>Scoula gimnasiala</b>	<b>45'610.00</b>		<b>47'500.00</b>		<b>35'611.00</b>	
	Suravanz sortidas		45'610.00		47'500.00		35'611.00
2510.3611.00	Contribuziuns al pregimnasi	36'375.00		37'000.00		29'100.00	
2510.3612.00	Contribuziun IOF (regiun EBVM)	9'235.00		10'500.00		6'511.00	



Conto	Quint economic ER Tenor funcziuns	Quint 2022		Preventiv 2022		Quint 2021	
		Sortidas	Entradas	Sortidas	Entradas	Sortidas	Entradas
<b>3</b>	<b>CULTURA, SPORT E BASELGLIA</b> Suravanz sortidas	<b>566'287.47</b>	<b>122'302.50</b>	<b>398'300.00</b>	<b>76'500.00</b>	<b>546'648.25</b>	<b>141'753.60</b>
			443'984.97		321'800.00		404'894.65
<b>3210</b>	<b>Biblioteca</b> Suravanz sortidas	<b>24'998.75</b>	<b>1'600.00</b>	<b>31'700.00</b>	<b>1'500.00</b>	<b>26'100.50</b>	<b>1'600.00</b>
			23'398.75		30'200.00		24'500.50
3210.3010.00	Salaris	15'387.50		15'000.00		15'267.50	
3210.3050.00	Sgüranzas socialas	1'256.65		1'200.00		942.40	
3210.3053.00	Sgüranzas da malatia ed accidaint	211.30		300.00		209.80	
3210.3090.00	Cuors da perfecziunamaint	445.40		800.00		1'111.40	
3210.3101.00	Material da gestiun	84.90		2'000.00		89.95	
3210.3103.00	Aquist cudeschs e medias	4'130.35		4'000.00		4'010.00	
3210.3130.00	Telefon	99.80		200.00		150.30	
3210.3150.00	Mantegnimaint biblioteca			500.00			
3210.3153.00	Mantegnimaint e support EED	1'289.15		2'000.00		2'007.15	
3210.3170.00	Indemisaziuns da spaisas	700.25		1'500.00		702.30	
3210.3199.00	Ulteriurs cuosts da gestiun	312.45		500.00		39.70	
3210.3636.00	Contribuziuns per commembranza	881.00		300.00		145.00	
3210.3910.00	Scumparts interns	200.00		3'400.00		1'425.00	
3210.4631.00	Contribuziuns chantunalas		1'600.00		1'500.00		1'600.00
<b>3290</b>	<b>Cultura</b> Suravanz sortidas	<b>214'547.33</b>		<b>111'500.00</b>	<b>2'000.00</b>	<b>181'257.95</b>	<b>2'000.00</b>
			214'547.33		109'500.00		179'257.95
3290.3632.00	Contribuziun cultura (regiun EBVM)	3'245.63		3'500.00		3'306.65	
3290.3632.10	CEE indemnisaziun al fondo 5%	60'886.20		73'800.00		143'449.30	
3290.3634.00	Contribuziuns diversas	3'120.00		5'000.00		4'720.00	
3290.3636.00	Contribuziuns annualas societats cumünalas	12'000.00		12'000.00		12'000.00	
3290.3636.10	Contribuziuns per cultura	123'095.50		3'000.00		3'582.00	
3290.3636.20	Contribuziuns a Fundaziuns	12'200.00		12'200.00		12'200.00	
3290.3636.30	Contribuziuns - deposit cumün da vaschins			2'000.00		2'000.00	
3290.4510.00	Retratra deposit cumün da vaschins (29100.03)				2'000.00		2'000.00
<b>3410</b>	<b>Sport</b> Suravanz sortidas	<b>291'852.89</b>	<b>120'702.50</b>	<b>188'800.00</b>	<b>70'000.00</b>	<b>260'334.20</b>	<b>135'153.60</b>
			171'150.39		118'800.00		125'180.60
3410.3101.00	Carburants ed öli	3'800.00		3'800.00		3'800.25	
3410.3300.00	Amortisaziuns ordinaras	3'773.35		3'800.00		3'773.35	
3410.3612.00	Halla da glatsch Gurlaina	9'501.00		9'500.00		9'816.10	
3410.3612.10	Vias da schlitra cumünalas	4'546.50		5'000.00		7'893.95	
3410.3612.20	Föclers, bancs, piazzas da giovar	15'830.60		19'000.00		5'218.00	
3410.3612.30	Loipa Scuol-Martina	73'783.44		45'900.00		71'163.85	
3410.3636.00	Contribuziuns ad instituziuns privatas	2'800.00		2'500.00		1'800.00	
3410.3636.10	Contribuziuns da sport ad indigens	7'225.00		10'000.00		7'398.50	
3410.3910.00	Scumparts interns	170'593.00		89'300.00		149'470.20	
3410.4260.00	Loipa Scuol-Martina		120'702.50		70'000.00		135'153.60
<b>3420</b>	<b>Temp liber</b> Suravanz sortidas	<b>28'479.35</b>		<b>46'900.00</b>		<b>54'748.40</b>	
			28'479.35		46'900.00		54'748.40
3420.3000.00	Indemisaziuns e spaisas	4'000.00		4'000.00		4'000.00	
3420.3053.00	Sgüranza da malatia ed accidaint			100.00			
3420.3141.00	Mantegnimaint sendas	5'691.75		11'000.00		17'158.80	
3420.3300.00	Amortisaziuns ordinaras	755.60		800.00		755.60	
3420.3636.00	Contribuziun BAW	180.00		200.00		180.00	
3420.3910.00	Scumparts interns	17'852.00		30'800.00		32'654.00	
<b>3421</b>	<b>Lavur cun juvenils</b> Suravanz sortidas			<b>10'200.00</b>	<b>3'000.00</b>	<b>3'967.35</b>	<b>3'000.00</b>
					7'200.00		967.35
3421.3010.00	Salaris			9'000.00		3'368.00	
3421.3050.00	Sgüranzas socialas			600.00		270.80	
3421.3053.00	Sgüranza da malatia ed accidaint			100.00		46.15	
3421.3170.00	Indemisaziun da spaisas			500.00		282.40	
3421.4260.00	Restituziuns				3'000.00		3'000.00
<b>3500</b>	<b>Cluchers</b>	<b>6'409.15</b>		<b>9'200.00</b>		<b>20'239.85</b>	

**Quint economic 2022**

detaglià

Conto	Quint economic ER Tenor funcziuns	Quint 2022		Preventiv 2022		Quint 2021	
		Sortidas	Entradas	Sortidas	Entradas	Sortidas	Entradas
	Suravanz sortidas		6'409.15		9'200.00		20'239.85
3500.3010.00	Salaris	1'500.00		1'500.00		1'500.00	
3500.3120.00	Energia, aua ed immundizchas	207.70		200.00		204.00	
3500.3134.00	Sgüranzas da chosas	689.05		800.00		226.80	
3500.3144.00	Mantegnimaint dals stabels			1'000.00			
3500.3151.00	Mantegnimaint sunarias	1'737.40		2'000.00		15'052.05	
3500.3910.00	Scumparts interns	2'275.00		3'700.00		3'257.00	



## Quint economic 2022

detaglià

Conto	Quint economic ER Tenor funcziuns	Quint 2022		Preventiv 2022		Quint 2021	
		Sortidas	Entradas	Sortidas	Entradas	Sortidas	Entradas
<b>4</b>	<b>SANDÀ</b>	<b>589'234.80</b>	<b>1'286.80</b>	<b>595'600.00</b>	<b>1'500.00</b>	<b>625'762.75</b>	<b>2'502.30</b>
	Suravanz sortidas		587'948.00		594'100.00		623'260.45
<b>4110</b>	<b>Ospidals / Clinicas</b>	<b>284'686.00</b>		<b>271'200.00</b>		<b>279'230.30</b>	
	Suravanz sortidas		284'686.00		271'200.00		279'230.30
4110.3612.00	Contribuziun a l'ospidal CSEB	201'410.00		196'400.00		201'538.30	
4110.3612.10	Contr. ad ospidals our da la regiun	75'786.00		60'400.00		56'739.00	
4110.3612.20	Contribuziun clinica curativa	7'479.00		14'300.00		20'953.00	
4110.3612.30	Contribuziun scuola ospidal chantunal	11.00		100.00			
<b>4120</b>	<b>Dmura per attempats e chasas da chüra</b>	<b>248'061.65</b>		<b>222'600.00</b>		<b>275'657.35</b>	
	Suravanz sortidas		248'061.65		222'600.00		275'657.35
4120.3612.00	Chüra Chasa Puntota	105'583.00		91'000.00		103'612.00	
4120.3612.10	Chüra Lischana, Prasas-chèr, Röven e Chalamandrin	113'872.00		116'200.00		148'887.00	
4120.3612.20	Fliamaint our da la regiun	14'832.65		1'000.00		9'266.35	
4120.3612.30	Cusglianza e sustegn "Chüra Engiadina"	13'774.00		14'400.00		13'892.00	
<b>4210</b>	<b>Chüra d'amalats ambulanta</b>	<b>36'200.00</b>		<b>52'200.00</b>		<b>50'866.00</b>	
	Suravanz sortidas		36'200.00		52'200.00		50'866.00
4210.3151.00	Mantegnimaint defribilators	300.00		500.00		300.00	
4210.3612.00	Contribuziun a la Spitex	35'900.00		51'700.00		50'566.00	
<b>4220</b>	<b>Servezzans da salvamaint</b>	<b>14'247.00</b>		<b>42'700.00</b>		<b>13'999.00</b>	
	Suravanz sortidas		14'247.00		42'700.00		13'999.00
4220.3612.00	Contribuziun al servezzan da salvamaint	7'191.00		33'700.00		7'450.00	
4220.3612.10	Contribuziun cas urgaints Samignun	7'056.00		9'000.00		6'549.00	
<b>4330</b>	<b>Servezzan sanitari da scuola</b>	<b>5'719.25</b>	<b>1'286.80</b>	<b>5'900.00</b>	<b>1'500.00</b>	<b>5'549.70</b>	<b>2'502.30</b>
	Suravanz sortidas		4'432.45		4'400.00		3'047.40
4330.3010.00	Salari daintist	2'288.50		2'500.00		2'059.80	
4330.3050.00	Sgüranzas socialas	183.95		200.00		165.60	
4330.3130.00	Trattamaints dal daintist	1'286.80		1'500.00		2'544.30	
4330.3130.10	Servezzan da meidi in scuola	1'960.00		1'700.00		780.00	
4330.4260.00	Restituziuns trattamaints daintist		1'286.80		1'500.00		2'502.30
<b>4900</b>	<b>Ulteriurs cuosts da sandà</b>	<b>320.90</b>		<b>1'000.00</b>		<b>460.40</b>	
	Suravanz sortidas		320.90		1'000.00		460.40
4900.3192.00	Ulteriurs cuosts da sandà	320.90		1'000.00		460.40	



## Quint economic 2022

detaglià

Conto	Quint economic ER Tenor funcziuns	Quint 2022		Preventiv 2022		Quint 2021	
		Sortidas	Entradas	Sortidas	Entradas	Sortidas	Entradas
<b>5</b>	<b>SGÜREZZA SOCIALA</b>	<b>160'432.03</b>	<b>66'186.55</b>	<b>262'600.00</b>	<b>10'000.00</b>	<b>330'726.80</b>	<b>24'139.00</b>
	Suravanz sortidas		94'245.48		252'600.00		306'587.80
<b>5430</b>	<b>Pajamaints anticipats ed inchesch d'alimaints</b>	<b>38'478.30</b>	<b>13'570.00</b>	<b>167'000.00</b>	<b>10'000.00</b>	<b>226'803.30</b>	<b>16'135.00</b>
	Suravanz sortidas		24'908.30		157'000.00		210'668.30
5430.3132.00	Onuraris cusgliaders externs	2'216.90		2'000.00		4'491.30	
5430.3634.00	Accompagnamaint da famiglias	13'265.00		120'000.00		176'000.00	
5430.3637.00	Pajamaints anticipats d'alimaints	22'996.40		45'000.00		46'312.00	
5430.4260.00	Restituziuns d'alimaints		13'570.00		10'000.00		16'135.00
<b>5720</b>	<b>Sustegns economics obligatorics</b>	<b>43'248.90</b>	<b>21'439.25</b>	<b>21'500.00</b>		<b>35'506.95</b>	<b>8'004.00</b>
	Suravanz sortidas		21'809.65		21'500.00		27'502.95
5720.3132.00	Onuraris cusgliaders externs	2'221.40		1'500.00			
5720.3135.00	Cuosts per servezzans					11'178.15	
5720.3637.00	Contribuziuns sustegns socials	40'718.90		20'000.00		24'328.80	
5720.3637.10	Cuosts supplementars sustegns publics	308.60					
5720.4260.00	Restituziuns sustegns		21'439.25				8'004.00
<b>5790</b>	<b>Ulteriurs provedimaints</b>	<b>78'704.83</b>	<b>31'177.30</b>	<b>74'100.00</b>		<b>68'416.55</b>	
	Suravanz sortidas		47'527.53		74'100.00		68'416.55
5790.3612.00	Contribuziun curatella professiunala (regiun EBVM)	37'492.38		28'500.00		28'914.00	
5790.3612.10	Servezzan social regional	35'525.45		40'000.00		35'071.45	
5790.3612.20	Contribuziun promoziun d'integrasiun (regiun EBVM)	2'972.40		2'400.00		1'643.60	
5790.3612.30	Contribuziun Canorta (regiun)	1'384.80		1'400.00		1'405.20	
5790.3636.00	Contribuziuns a diversas instituziuns	1'329.80		1'800.00		1'382.30	
5790.4260.00	Restituziuns		31'177.30				



## Quint economic 2022

detaglià

Conto	Quint economic ER Tenor funcziuns	Quint 2022		Preventiv 2022		Quint 2021	
		Sortidas	Entradas	Sortidas	Entradas	Sortidas	Entradas
<b>6</b>	<b>TRAFIC</b>	<b>1'193'059.50</b>	<b>568'178.60</b>	<b>1'284'200.00</b>	<b>520'100.00</b>	<b>1'200'760.00</b>	<b>508'593.15</b>
	Suravanz sortidas		624'880.90		764'100.00		692'166.85
<b>6150</b>	<b>Vias cumünalas</b>	<b>554'150.65</b>	<b>62'854.25</b>	<b>630'400.00</b>		<b>544'884.15</b>	<b>20'797.40</b>
	Suravanz sortidas		491'296.40		630'400.00		524'086.75
6150.3101.00	Material da gestiun	35.00		2'000.00		319.00	
6150.3120.00	Energia, aua ed immundizchas	15'926.75		13'000.00		12'258.95	
6150.3134.00	Sgüranza da chosas	40.65		100.00		13.35	
6150.3141.00	Mantegnimaint general	155'604.45		152'000.00		94'616.05	
6150.3141.10	Mantegnimaint inglümniaziun publica	10'118.80		12'000.00		23'309.15	
6150.3141.20	Servezzan d'inviern	59'925.25		90'000.00		122'697.90	
6150.3141.40	Progets quint economic	7'232.15					
6150.3300.00	Amortisaziuns ordinarias	70'848.10		94'200.00		53'291.75	
6150.3511.00	Miss illa reserva piazzas da parcar (29100)	42'200.00				14'000.00	
6150.3910.00	Scumparts interns	192'219.50		267'100.00		224'378.00	
6150.4210.00	Taxas da cumpensaziun per parkegis		42'200.00				14'000.00
6150.4260.00	Restituziuns		654.25				6'797.40
6150.4893.00	Schogliamaint reservas, prefinanziaziun (29300.00)		20'000.00				
<b>6190</b>	<b>Servezzan da lavur</b>	<b>617'308.85</b>	<b>505'324.35</b>	<b>632'200.00</b>	<b>520'100.00</b>	<b>634'275.85</b>	<b>487'795.75</b>
	Suravanz sortidas		111'984.50		112'100.00		146'480.10
6190.3010.00	Salaris	407'488.25		425'000.00		422'314.45	
6190.3050.00	Sgüranzas socialas	32'788.35		33'200.00		32'253.15	
6190.3052.00	Chascha da pensiun	27'629.10		28'500.00		28'461.25	
6190.3053.00	Sgüranza da malatia ed accidaint	10'082.95		10'500.00		11'832.50	
6190.3101.00	Material da gestiun	1'952.45		2'000.00		755.25	
6190.3101.10	Carburants ed öli	25'916.30		24'000.00		17'878.50	
6190.3112.00	Büschmainta da lavur	3'553.75		3'800.00		3'371.50	
6190.3134.00	Sgüranzas veiculs, impostas da trafic	17'613.55		15'000.00		17'406.40	
6190.3151.00	Mantegnimaint üsaglias, maschinas e veiculs	44'809.55		38'000.00		55'565.25	
6190.3153.00	Cuosts e service EED	2'410.95		2'500.00		695.55	
6190.3170.00	Indemisaziun da spaisas	1'405.20		1'000.00		1'336.20	
6190.3199.00	Ulteriurs cuosts da gestiun	451.95		500.00		1'518.40	
6190.3300.00	Amortisaziuns ordinarias	24'389.50		24'500.00		24'389.45	
6190.3910.00	Scumparts interns	4'817.00		11'700.00		4'498.00	
6190.3920.00	Fits interns Quadra Secha	12'000.00		12'000.00		12'000.00	
6190.4260.00	Restituziuns						16'390.45
6190.4309.00	Lavurs per terzs		42'254.35		17'000.00		22'407.80
6190.4910.00	Scumparts interns		463'070.00		503'100.00		448'997.50
<b>6220</b>	<b>Trafic regional</b>	<b>21'600.00</b>		<b>21'600.00</b>		<b>21'600.00</b>	
	Suravanz sortidas		21'600.00		21'600.00		21'600.00
6220.3635.00	Bus Taxi Valsot	21'600.00		21'600.00		21'600.00	



## Quint economic 2022

detaglià

Conto	Quint economic ER Tenor funcziuns	Quint 2022		Preventiv 2022		Quint 2021	
		Sortidas	Entradas	Sortidas	Entradas	Sortidas	Entradas
<b>7</b>	<b>AMBIANT E PLANISAZIUN</b>	<b>1'940'931.47</b>	<b>3'000'658.72</b>	<b>1'591'300.00</b>	<b>1'780'800.00</b>	<b>1'206'869.50</b>	<b>1'417'029.10</b>
	Suravanz entradas	1'059'727.25		189'500.00		210'159.60	
<b>7100</b>	<b>Büglis in cumün</b>	<b>4'763.75</b>		<b>10'100.00</b>		<b>4'850.00</b>	
	Suravanz sortidas		4'763.75		10'100.00		4'850.00
7100.3149.00	Mantegnimaint büglis	538.75		1'500.00		100.00	
7100.3910.00	Scumparts interns	4'225.00		8'600.00		4'750.00	
<b>7101</b>	<b>Provedimaint d'aua</b>	<b>153'369.82</b>	<b>153'369.82</b>	<b>151'600.00</b>	<b>151'600.00</b>	<b>150'253.25</b>	<b>150'253.25</b>
7101.3120.00	Energia, aua ed immundizchas	4'585.95		3'000.00		3'341.75	
7101.3130.00	Telefon	1'096.25		1'000.00		856.90	
7101.3134.00	Sgüranzas da chosas	321.35		400.00		424.25	
7101.3137.00	Imposta plü valur - scurzida	1'002.00					
7101.3143.00	Mantegnimaint general	59'897.50		67'600.00		82'665.40	
7101.3199.00	Ulteriurs cuosts da gestiun	348.00		3'500.00		195.00	
7101.3300.00	Amortisaziuns ordinarias	5'483.60		18'100.00		9'638.20	
7101.3510.00	Deposit illa finanziaziun speciala	22'359.17				3'930.75	
7101.3910.00	Scumparts interns	58'276.00		58'000.00		49'201.00	
7101.4120.00	Dret da concessiun		700.00				400.00
7101.4240.00	Taxas fundamentalas		74'428.52		70'000.00		72'755.85
7101.4240.10	Taxas da consüm		60'342.75		60'000.00		58'972.65
7101.4240.20	Quintadurs		12'891.55		12'000.00		12'020.95
7101.4260.00	Restituziuns						1'175.80
7101.4510.00	Retrat da la finanziaziun speciala				4'800.00		
7101.4631.00	Contribuziuns chantunals		5'007.00		4'800.00		4'928.00
<b>7201</b>	<b>Provedimaint d'aua persa</b>	<b>393'638.40</b>	<b>393'638.40</b>	<b>422'200.00</b>	<b>422'200.00</b>	<b>399'226.70</b>	<b>399'226.70</b>
7201.3010.00	Salaris	166'231.00		167'000.00		160'370.00	
7201.3050.00	Sgüranzas socialas	13'154.05		12'500.00		12'699.15	
7201.3052.00	Chascha da pensiun	8'076.00		8'100.00		7'775.95	
7201.3053.00	Sgüranza da malatia ed accidaint	4'044.95		4'000.00		4'664.00	
7201.3101.00	Material da gestiun	16'859.60		15'000.00		8'256.50	
7201.3101.10	Carburants ed öli	2'042.70		2'200.00		2'042.70	
7201.3101.20	Allontanamaint belma, mat.rastè e sablun	18'408.30		25'000.00		27'171.00	
7201.3112.00	Büschmaita da lavur	647.75		1'500.00		1'374.20	
7201.3120.00	Energia, aua ed immundizchas	33'067.95		21'000.00		26'665.65	
7201.3130.00	Telefon	2'764.30		3'000.00		2'947.60	
7201.3134.00	Sgüranzas da chosas	5'572.65		3'000.00		2'350.90	
7201.3137.00	Imposta plü valur - scurzida			3'500.00			
7201.3137.10	Taxa finanziaziun chantunala (protecziun d'auas)	6'804.00		7'000.00		6'966.00	
7201.3143.00	Mantegnimaint general	73'753.20		75'000.00		72'521.95	
7201.3151.00	Mantegnimaint üsaglias, maschinas, veiculs	4'310.75		8'000.00		33'310.70	
7201.3153.00	Cuosts e service EED	2'000.00		2'000.00			
7201.3153.10	Cuosts e service EED					1'291.70	
7201.3170.00	Indemnisaziun da spaisas	904.40		500.00		1'042.00	
7201.3199.00	Ulteriurs cuosts da gestiun	571.54		4'000.00		3'087.00	
7201.3300.00	Amortisaziuns ordinarias	12'952.50		26'800.00		16'622.55	
7201.3510.00	Deposit illa finanziaziun speciala	13'762.21		23'900.00			
7201.3910.00	Scumparts interns	7'276.00		9'000.00		7'885.00	
7201.3940.00	Fits calculatorics	434.55		200.00		182.15	
7201.4240.00	Taxas fundamentalas		201'945.85		198'000.00		201'439.95
7201.4240.10	Taxas d'adöver		89'802.70		83'000.00		88'437.45
7201.4260.00	Restituziuns		3'139.85				8'577.70
7201.4310.00	Prestaziuns aignas per investiziuns				1'200.00		
7201.4510.00	Retrat da la finanziaziun speciala						5'446.60
7201.4910.00	Scumparts interns		98'750.00		140'000.00		95'325.00
<b>7300</b>	<b>Robidogs e cadavers</b>	<b>4'969.65</b>		<b>12'800.00</b>		<b>8'198.85</b>	
	Suravanz sortidas		4'969.65		12'800.00		8'198.85
7300.3101.00	Material da gestiun/robidogs	1'122.40		2'000.00		2'130.40	
7300.3612.00	Allontanamaint da cadavers	3'247.25		5'600.00		2'293.45	
7300.3910.00	Scumparts interns	600.00		5'200.00		3'775.00	



Conto	Quint economic ER Tenor funcziuns	Quint 2022		Preventiv 2022		Quint 2021	
		Sortidas	Entradas	Sortidas	Entradas	Sortidas	Entradas
<b>7301</b>	<b>Immundizchas</b>	<b>87'886.75</b>	<b>87'886.75</b>	<b>88'000.00</b>	<b>88'000.00</b>	<b>86'815.15</b>	<b>86'815.15</b>
7301.3101.00	Material da gestiun	1'321.95		2'000.00		1'008.40	
7301.3134.00	Sgüranzas da chosas	33.70		100.00		11.10	
7301.3149.00	Mantegnimaint lës da ramassamaint	4'597.10		6'800.00		6'146.85	
7301.3510.00	Deposit illa finanziaziun speciala	8'584.50		5'000.00		21'742.80	
7301.3612.00	Contribuziun immundizchas(regiun)	44'517.20		40'400.00		31'214.85	
7301.3612.10	Allontanamaint immundizchas specialas	7'919.30		8'000.00		7'217.15	
7301.3910.00	Scumparts interns	20'913.00		25'700.00		19'474.00	
7301.4240.00	Taxas d'immundizchas		87'886.75		88'000.00		86'415.15
7301.4270.00	Multas						400.00
<b>7302</b>	<b>Deponias material da s-chav</b>	<b>1'029'704.75</b>	<b>2'252'393.75</b>	<b>511'900.00</b>	<b>923'000.00</b>	<b>330'549.45</b>	<b>776'238.00</b>
	Suravanz entradas	1'222'689.00		411'100.00		445'688.55	
7302.3120.00	Energia, aua ed immundizchas	727.95		1'000.00		507.00	
7302.3130.00	Prestaziuns da terzs deponia Prà Dadora	926'693.75		416'400.00		317'181.45	
7302.3134.00	Sgüranzas da chosas	99.70		100.00		32.80	
7302.3140.00	Mantegnimaint deponia Prà Dadora	4'208.35		3'000.00		961.50	
7302.3140.10	Mantegnimaint deponia Chanfuorns	5'765.05		3'000.00		148.75	
7302.3300.00	Amortisaziuns ordinarias	396.85		400.00		396.85	
7302.3501.00	Oblig per prestaziuns forestalas, deposit 20910.02	48'105.00					
7302.3610.00	Indemnisaziun al stadi deponia d'inert	34'236.10		75'000.00		1'903.10	
7302.3910.00	Scumparts interns	9'472.00		13'000.00		9'418.00	
7302.4240.00	Taxas da deponia Prà Dadora		1'734'756.00		651'000.00		611'598.05
7302.4250.00	Vendita da material		13'852.75		5'000.00		7'238.90
7302.4260.00	Restituziuns		58'618.15				
7302.4290.00	Indemnisaziun criblar material		445'166.85		267'000.00		157'401.05
<b>7410</b>	<b>Repars, flüms ed auals</b>	<b>138'240.00</b>	<b>107'700.00</b>	<b>300'600.00</b>	<b>193'000.00</b>	<b>81'913.30</b>	
	Suravanz sortidas		30'540.00		107'600.00		81'913.30
7410.3142.00	Mantegnimaint repars, auals, boudas	5'823.75		25'000.00		67'324.30	
7410.3143.00	Progets SIS quint economic	109'936.85		245'000.00			
7410.3300.00	Amortisaziuns ordinarias	14'328.00		10'300.00			
7410.3612.00	Cumischiun da privel e lavinas	3'856.40		10'000.00		3'829.00	
7410.3910.00	Scumparts interns	4'295.00		10'300.00		10'760.00	
7410.4631.10	Contribuziuns chantunales progets SIS		107'700.00		193'000.00		
<b>7710</b>	<b>Sunteri e sepultura</b>	<b>47'411.50</b>	<b>5'670.00</b>	<b>27'300.00</b>	<b>3'000.00</b>	<b>17'569.90</b>	<b>3'190.00</b>
	Suravanz sortidas		41'741.50		24'300.00		14'379.90
7710.3010.00	Salaris	3'900.00		3'600.00		3'900.00	
7710.3050.00	Sgüranzas socialas	144.70		100.00		144.70	
7710.3143.00	Mantegnimaint sunteri	28'121.80		10'000.00		1'280.40	
7710.3199.00	Ulteriurs cuosts da gestiun			500.00		13.80	
7710.3910.00	Scumparts interns	15'245.00		13'100.00		12'231.00	
7710.4240.00	Taxas da sepultura		5'670.00		3'000.00		3'190.00
<b>7900</b>	<b>Planisaziun dal territori</b>	<b>80'946.85</b>		<b>66'800.00</b>		<b>127'492.90</b>	<b>1'306.00</b>
	Suravanz sortidas		80'946.85		66'800.00		126'186.90
7900.3000.00	Indemnisaziuns e diaris	5'681.90		3'000.00		1'410.00	
7900.3131.00	Cuosts da planisaziun e progettaziun	53'233.70		40'000.00		104'846.70	
7900.3170.00	Indemnisaziun da spaisas	1'126.00		1'000.00			
7900.3300.00	Amortisaziuns ordinarias	11'013.25		11'100.00		8'026.20	
7900.3612.00	Contribuziun planisaziun regiunala (regiun EBVM)	496.00		5'700.00		1'871.00	
7900.3910.00	Scumparts interns	9'396.00		6'000.00		11'339.00	
7900.4260.00	Restituziuns						1'306.00



Conto	Quint economic ER Tenor funcziuns	Quint 2022		Preventiv 2022		Quint 2021	
		Sortidas	Entradas	Sortidas	Entradas	Sortidas	Entradas
<b>8</b>	<b>ECONOMIA PUBLICA</b>	<b>3'020'448.39</b>	<b>3'052'092.47</b>	<b>2'775'200.00</b>	<b>2'506'900.00</b>	<b>2'913'107.70</b>	<b>2'889'136.14</b>
	Suravanz sortidas				268'300.00		23'971.56
	Suravanz entradas	31'644.08					
<b>8110</b>	<b>Agricoltura</b>	<b>70'402.60</b>	<b>89'460.30</b>	<b>99'200.00</b>	<b>89'500.00</b>	<b>548'136.80</b>	<b>392'342.35</b>
	Suravanz sortidas				9'700.00		155'794.45
	Suravanz entradas	19'057.70					
8110.3000.00	Indemnisaziuns e diaris			300.00			
8110.3134.00	Sgüranzas	737.05		1'000.00		381.80	
8110.3144.00	Mantegnimaint dals stabels			4'000.00		46'338.65	
8110.3145.00	Mantegnimaint pas-ch e saivs	7'078.75		19'500.00		17'348.70	
8110.3190.00	Allontanamaint da neofitas	24'787.20		28'000.00		972.20	
8110.3199.00	Ulteriurs cuosts da gestiun	6'991.20		2'000.00		3'099.15	
8110.3199.10	Revitalisaziun implant electric Fenga					324'668.90	
8110.3300.00	Amortisaziuns ordinarias	8'216.40		8'300.00		8'216.40	
8110.3636.00	Pertecipaziun Meglioraziun Tschlin	8'888.00		6'500.00		6'464.00	
8110.3636.10	Partecipaziun Meglioraziun Ram	1'579.00		1'600.00		1'579.00	
8110.3636.20	Contribuziun fabricat Alp Tea					100'000.00	
8110.3910.00	Scumparts interns	12'125.00		28'000.00		39'068.00	
8110.4240.00	Taxas d'erbadi		30'000.00		30'000.00		30'000.00
8110.4260.00	Restituziuns						2'678.25
8110.4290.00	Restituziuns neofitas		24'460.30		24'500.00		
8110.4470.00	Fits stabels d'agricultura		35'000.00		35'000.00		35'000.00
8110.4631.10	Revitalisaziun implant electric Fenga, contr.chant.						224'664.10
8110.4637.10	Revitalisaziun implant electric Fenga, contr. privats						100'000.00
<b>8120</b>	<b>Vias champestras</b>	<b>349'264.50</b>	<b>109'616.00</b>	<b>301'600.00</b>	<b>107'200.00</b>	<b>214'138.75</b>	<b>112'285.00</b>
	Suravanz sortidas		239'648.50		194'400.00		101'853.75
8120.3101.00	Material da gestiun	77'942.90		60'000.00		50'831.35	
8120.3141.00	Mantegnimaint general	66'815.60		50'000.00		28'792.40	
8120.3910.00	Scumparts interns	204'506.00		191'600.00		134'515.00	
8120.4240.00	Taxa per permess da vias champestras		39'416.00		37'000.00		41'685.00
8120.4270.00	Multas vias champestras e parcar		200.00		200.00		600.00
8120.4930.00	Scumparts interns vias da god		70'000.00		70'000.00		70'000.00
<b>8200</b>	<b>Gestiun forestala</b>	<b>2'185'171.95</b>	<b>2'379'138.75</b>	<b>1'840'500.00</b>	<b>1'741'800.00</b>	<b>1'736'171.25</b>	<b>1'875'465.70</b>
	Suravanz sortidas				98'700.00		
	Suravanz entradas	193'966.80				139'294.45	
8200.3010.00	Salaris	470'044.25		460'000.00		466'271.45	
8200.3050.00	Sgüranzas socialas	37'284.05		37'000.00		32'610.90	
8200.3052.00	Chascha da pensiun	19'527.00		19'500.00		13'293.00	
8200.3053.00	Sgüranza da malatia ed accidaint	24'454.70		24'500.00		23'282.10	
8200.3090.00	Cuors da perfecziunamaint	5'775.20		7'700.00		3'077.00	
8200.3100.00	Material da büro	453.05		2'000.00		1'281.65	
8200.3101.00	Material da gestiun	2'159.80		2'800.00		6'748.05	
8200.3101.10	Carburants ed öli	38'305.70		22'000.00		20'846.70	
8200.3102.00	Stampas e publicaziuns			800.00		798.05	
8200.3102.10	Copchader	2'396.30		3'400.00		3'058.15	
8200.3110.00	Cumpra üsaglias, maschinas e veiculs	23'619.15		23'500.00		89'352.80	
8200.3112.00	Büschmainta da lavur	9'987.45		11'700.00		6'589.45	
8200.3120.00	Energia, aua ed immundizchas	4'799.35		3'500.00		2'613.10	
8200.3130.00	Servezzan tras terz	1'051'581.35		751'000.00		802'000.85	
8200.3130.10	Telefon	1'188.80		1'700.00		1'466.80	
8200.3130.20	Ufficina forestala	23'358.90		19'000.00		32'467.90	
8200.3133.00	Cuosts e service EED					3'813.65	
8200.3134.00	Sgüranzas da chosas	14'429.10		25'000.00		13'307.35	
8200.3137.00	Imposta sün plü valor	24'581.45		20'000.00		34'066.10	
8200.3141.00	Mantegnimaint vias da god	1'159.15		5'000.00		1'881.40	
8200.3151.00	Mantegnimaint üsaglias, maschinas e veiculs	45'588.10		38'000.00		46'401.10	
8200.3153.00	Cuosts e service EED	5'238.30		5'300.00			



Conto	Quint economic ER Tenor funcziuns	Quint 2022		Preventiv 2022		Quint 2021	
		Sortidas	Entradas	Sortidas	Entradas	Sortidas	Entradas
8200.3170.00	Indemnisaziun da spaisas	6'549.65		7'400.00		8'008.55	
8200.3199.00	Ulteriurs cuosts da gestiun	2'011.05		1'500.00		2'672.00	
8200.3300.00	Amortisaziuns ordinarias	243'553.85		31'400.00		11'283.05	
8200.3301.00	Amortisaziuns extraordinarias			215'000.00			
8200.3430.00	Mantegnimaint dals stabels	11'525.90		4'000.00		4'509.25	
8200.3636.00	Contribuziuns ad instituziuns privatas	15'104.85		14'400.00		13'639.35	
8200.3910.00	Scumparts interns	30'495.50		13'400.00		19'850.50	
8200.3930.10	Scumpart intern vias da god	70'000.00		70'000.00		70'000.00	
8200.4240.00	Producziun officina forestala		51'313.55		27'000.00		34'108.55
8200.4240.10	Producziun gestiuns publicas		40'052.65		74'000.00		204'939.15
8200.4240.30	Producziun gestiuns internas		19'606.95		5'000.00		
8200.4250.00	Vendita da prodots		28'933.25		14'000.00		8'763.30
8200.4250.10	Vendita da laina d'adöver		571'095.70		485'000.00		586'061.25
8200.4250.20	Vendita da laina da fò		100'331.30		62'000.00		83'461.40
8200.4250.30	Vendita da prodots e laina sainza ipv		131'923.80		8'000.00		92'492.45
8200.4260.00	Restituziuns		33'702.80		28'500.00		91'761.60
8200.4310.00	Prestaziuns aignas per investiziuns		44'103.20		80'000.00		51'801.55
8200.4320.00	Müdamaint da l'inventar		885.00				687.00
8200.4500.10	Retrat da la reserva (20910.03)		64'984.25		12'500.00		12'460.00
8200.4501.00	Retrat da la reserva		215'533.55		215'000.00		
8200.4631.00	Contribuziuns chantunales		878'389.00		594'000.00		540'723.00
8200.4631.10	Contribuziuns curvegna da prestaziuns		28'932.75		28'200.00		33'920.25
8200.4910.00	Scumparts interns		169'351.00		108'600.00		134'286.20
<b>8400</b>	<b>Turissem</b>	<b>322'368.80</b>	<b>215'805.70</b>	<b>393'600.00</b>	<b>228'400.00</b>	<b>257'026.90</b>	<b>133'781.50</b>
	Suravanz sortidas		106'563.10		165'200.00		123'245.40
8400.3000.00	Indemnisaziuns e diaris	6'973.30		1'000.00		2'160.00	
8400.3132.00	Onuraris cusgliaders externs	39'504.35		100'100.00			
8400.3141.00	Mantegnimaint general	4'969.85		2'000.00		11'491.55	
8400.3159.00	Mantegnimaint infrastruttura	2'514.55		3'600.00		1'857.10	
8400.3300.00	Amortisaziuns ordinarias	11'245.20		11'500.00		6'876.10	
8400.3612.10	Promoziuns da turissem	8'038.90		36'000.00		13'730.50	
8400.3612.20	Cuosts taxas da giasts	63'292.15		42'000.00			
8400.3614.00	Indemnisaziun mandat da coordinaziun	52'500.00		70'000.00		65'039.65	
8400.3634.00	Contribuziuns a la TESSVM	100'000.00		100'000.00		100'000.00	
8400.3636.00	Contribuziun al Bun Tschlin	20'000.00		20'000.00		42'500.00	
8400.3910.00	Scumparts interns	13'330.50		7'400.00		13'372.00	
8400.4035.00	Taxas da giasts		165'776.55		136'800.00		101'084.15
8400.4035.10	Taxas turisticas		50'029.15		33'000.00		32'697.35
8400.4631.00	Contribuziuns chantunales				58'600.00		
<b>8500</b>	<b>Industria e commerzi</b>	<b>39'222.49</b>		<b>43'200.00</b>		<b>83'183.80</b>	
	Suravanz sortidas		39'222.49		43'200.00		83'183.80
8500.3612.00	Contribuziun promoziun d'economia (regiun EBVM)	29'222.49		33'200.00		33'183.80	
8500.3635.00	Contribuziun a la Bieraria					40'000.00	
8500.3636.10	Contribuziun Pro Terra Engiadina	10'000.00		10'000.00		10'000.00	
<b>8715</b>	<b>Ütilisaziun da l'energia</b>	<b>54'018.05</b>	<b>258'071.72</b>	<b>97'100.00</b>	<b>340'000.00</b>	<b>74'450.20</b>	<b>375'261.59</b>
	Suravanz entradas	204'053.67		242'900.00		300'811.39	
8715.3120.00	Energia, aua ed immundizchas	29'297.60		25'000.00		27'916.75	
8715.3130.00	Corp.Energia Engiadina (CEE), cuosts d'administraziun	3'816.25				3'241.80	
8715.3134.00	Sgüranzas da chosas	8'524.80		7'300.00		8'271.95	
8715.3151.00	Mantegnimaint implants electricis	3'218.40		50'000.00		25'397.70	
8715.3910.00	Scumparts interns	9'161.00		14'800.00		9'622.00	
8715.4250.00	Vendita energia ouvra Tschanüff		115'439.32		34'000.00		89'918.14
8715.4250.01	Vendita energia ouvra Tschanüff sainza ipv		15'420.45		136'000.00		83'313.10
8715.4250.10	Vendita energia ouvra Chasura		48'415.55		34'000.00		48'589.45
8715.4250.11	Vendita energia ouvra Chasura sainza ipv		66'742.55		136'000.00		127'764.05
8715.4260.00	Restituziuns		12'053.85				25'676.85



Conto	Quint economic ER Tenor funcziuns	Quint 2022		Preventiv 2022		Quint 2021	
		Sortidas	Entradas	Sortidas	Entradas	Sortidas	Entradas
<b>9</b>	<b>FINANZAS ED IMPOSTAS</b>	<b>770'446.21</b>	<b>6'300'282.96</b>	<b>1'457'600.00</b>	<b>6'135'800.00</b>	<b>551'655.15</b>	<b>8'209'595.66</b>
	Suravanz entradas	5'529'836.75		4'678'200.00		7'657'940.51	
<b>9100</b>	<b>Impostas cumünalas</b>	<b>24'054.16</b>	<b>2'252'596.34</b>	<b>22'000.00</b>	<b>1'700'000.00</b>	<b>40'346.74</b>	<b>1'989'829.00</b>
	Suravanz entradas	2'228'542.18		1'678'000.00		1'949'482.26	
9100.3181.00	Perditas effectivas da dabuns	9'179.50		2'000.00		23'733.34	
9100.3611.00	Indemnisaziun al chantun per inchaschs d'impostas	14'874.66		20'000.00		16'613.40	
9100.4000.00	Impostas süll'entrada		1'373'907.74		950'000.00		1'190'208.00
9100.4000.10	Impostas sün indemnisaziun da chapital		71'576.00		40'000.00		30'092.00
9100.4001.00	Impostas da facultà		423'943.00		300'000.00		312'389.00
9100.4002.00	Impostas a la funtana		169'447.45		150'000.00		154'732.00
9100.4010.00	Impostas sül guadogn persunas giuridicas		213'722.15		260'000.00		302'408.00
<b>9101</b>	<b>Impostas ulteriuras</b>		<b>367'266.00</b>		<b>907'000.00</b>		<b>1'170'013.17</b>
	Suravanz entradas	367'266.00		907'000.00		1'170'013.17	
9101.4021.00	Impostas fundiarias		513'007.00		700'000.00		784'427.00
9101.4021.10	Impostas fundiarias ons precedaints		-631'196.00				
9101.4022.00	Impostas sün guadogns fundiaris		187'923.80		90'000.00		155'014.72
9101.4023.00	Impostas da müdaman		244'809.20		90'000.00		205'849.50
9101.4024.00	Impostas sün iertas e donaziuns		45'010.05		20'000.00		17'219.10
9101.4033.00	Impostas da chans		7'711.95		7'000.00		7'502.85
<b>9109</b>	<b>Zona libra da dazi</b>	<b>320'365.05</b>	<b>904'969.05</b>	<b>175'000.00</b>	<b>700'000.00</b>	<b>224'826.30</b>	<b>727'710.75</b>
	Suravanz entradas	584'604.00		525'000.00		502'884.45	
9109.3137.00	Zona libra da dazi cumpensaziun	300'172.00		155'000.00		204'891.00	
9109.3612.00	Indemnisaziun a Samignun pel post da clearing	20'193.05		20'000.00		19'935.30	
9109.4039.00	Gabella speciala Acla da Fans		904'969.05		700'000.00		727'710.75
<b>9300</b>	<b>Egualisaziun da finanzas e greivezzas</b>	<b>121'723.00</b>	<b>558'187.00</b>	<b>121'700.00</b>	<b>558'200.00</b>	<b>75'350.00</b>	<b>631'285.00</b>
	Suravanz entradas	436'464.00		436'500.00		555'935.00	
9300.3621.00	Egualisaziun da finanzas tenor resursas	121'723.00		121'700.00		75'350.00	
9300.4621.00	Egualisaziun da finanzas tenor greivezzas		558'187.00		558'200.00		631'285.00
<b>9500</b>	<b>Rechav our da drets d'aua e concessiuns</b>	<b>11'344.45</b>	<b>1'402'064.52</b>	<b>11'500.00</b>	<b>1'774'000.00</b>	<b>12'304.15</b>	<b>3'207'279.04</b>
	Suravanz entradas	1'390'720.07		1'762'500.00		3'194'974.89	
9500.3631.00	Franc per la cuntrada	11'344.45		11'500.00		12'304.15	
9500.4120.00	OEE fits d'aua		1'004'796.65		1'380'000.00		2'762'971.70
9500.4120.10	OEE concessiun sviamaint Alto Spöl		106'463.80		106'000.00		106'014.30
9500.4120.20	Entradas Gütta Grischelectra		33'076.14		38'000.00		46'707.50
9500.4120.30	Contribuziun al man public		57'675.55		50'000.00		56'680.25
9500.4120.40	Energia da concessiun EE + OEE Alto Spöl		40'572.38		40'000.00		73'985.29
9500.4120.50	Guadogn Energia Engiadina		114'480.00		115'000.00		115'920.00
9500.4120.60	Concessiun chava gera Ischla Rov		45'000.00		45'000.00		45'000.00
<b>9610</b>	<b>Rechav da facultà e fits</b>	<b>34'277.85</b>	<b>299'973.60</b>	<b>8'000.00</b>	<b>164'200.00</b>	<b>3'269.51</b>	<b>164'441.75</b>
	Suravanz entradas	265'695.75		156'200.00		161'172.24	
9610.3181.00	Perdita da debitors	8'981.65		5'000.00		2'386.87	
9610.3401.00	Fits da retard, debits a cuorta d'urada	23'602.35		1'000.00		407.64	
9610.3406.00	Fits per debits a lunga d'urada	1'693.85		2'000.00		475.00	
9610.4401.00	Fits da retard		2'240.55		1'500.00		2'182.30
9610.4420.00	Fits da titels facultà finanziaria		216.00		500.00		396.00
9610.4451.00	Fits da titels facultà administrativa		12'082.50		162'000.00		9'681.30
9610.4451.20	Dividenda Acla da Fans SA		285'000.00				152'000.00
9610.4940.00	Fits calculatorics		434.55		200.00		182.15
<b>9620</b>	<b>Cuosts d'emissiun</b>	<b>7'696.80</b>					<b>1'382.40</b>



## Quint economic 2022

detaglià

Conto	Quint economic ER Tenor funcziuns	Quint 2022		Preventiv 2022		Quint 2021	
		Sortidas	Entradas	Sortidas	Entradas	Sortidas	Entradas
	Suravanz sortidas		7'696.80			1'382.40	
9620.3410.00	Suravanz entradas						
9620.4410.00	Adattamaint da las valurs	7'696.80					1'382.40
<b>9630</b>	<b>Stabels da la facultà da finanzas</b>	<b>135'481.25</b>	<b>456'520.70</b>	<b>1'052'700.00</b>	<b>273'300.00</b>	<b>99'966.70</b>	<b>258'499.05</b>
	Suravanz sortidas				779'400.00		
9630.3130.00	Suravanz entradas	321'039.45				158'532.35	
9630.3130.00	Telefon	359.20					
9630.3410.00	Mantegnimaint dals indrizs			11'500.00			
9630.3430.00	Mantegnimaint dals stabels ed indriz	53'659.25		13'000.00		44'156.90	
9630.3430.10	Mantegnimaint chamonnas	1'881.60		3'000.00			
9630.3430.20	Stabilimaint Butia Ramosch			960'000.00			
9630.3431.00	Cuosts per mutaziuns e spaisas fundiarias	10'523.85		1'000.00		3'811.00	
9630.3439.00	Material da gestiun	428.65		3'000.00		550.00	
9630.3439.10	Energia, aua ed immundizchas	29'468.05		25'000.00		24'414.55	
9630.3439.20	Sgüranzas da chosas	20'097.15		22'000.00		17'938.75	
9630.3910.00	Scumparts interns	19'063.50		14'200.00		9'095.50	
9630.4240.00	Taxas d'adöver		3'519.40		1'000.00		2'215.00
9630.4250.00	Vendita terrains ed edifizis		7'273.50				
9630.4411.00	Guadogn realisà our da vendita da terrain ed edifizis		150'160.90		95'000.00		73'638.00
9630.4430.00	Fits per drets da fabrica		131'377.95		128'500.00		123'367.25
9630.4430.10	Fits per edifizis		59'681.95		41'300.00		54'800.00
9630.4430.20	Fits per terrains		10'907.00		7'500.00		4'478.80
9630.4443.00	Adattamaint da la valur		93'600.00				
<b>9631</b>	<b>Areal Quadra Secha</b>	<b>73'603.65</b>	<b>58'705.75</b>	<b>66'700.00</b>	<b>59'100.00</b>	<b>70'391.75</b>	<b>59'155.50</b>
	Suravanz sortidas		14'897.90		7'600.00		11'236.25
9631.3300.00	Amortisaziuns ordinarias	50'000.00		50'000.00		50'000.00	
9631.3430.00	Mantegnimaint dals stabels	11'976.90		2'000.00		7'055.65	
9631.3439.00	Aua, energia e s-chodamaint	10'372.10		7'500.00		10'691.05	
9631.3439.10	Sgüranzas da chosas	1'004.65		1'000.00		311.55	
9631.3910.00	Scumparts interns	250.00		6'200.00		2'333.50	
9631.4430.00	Fits per drets da fabrica		3'049.75		3'000.00		3'049.50
9631.4430.10	Fits per edifizis		31'656.00		32'100.00		32'106.00
9631.4920.00	Fits interns pumpiers e gruppa da lavur		24'000.00		24'000.00		24'000.00
<b>9690</b>	<b>Facultà finanziaria, ulteriur</b>	<b>41'900.00</b>				<b>25'200.00</b>	
	Suravanz sortidas		41'900.00				25'200.00
9690.3180.00	Müdamaint da la rectificaziun da debiturs (Delkredere)	-51'600.00				25'200.00	
9690.3300.00	Amortisaziuns da partecipaziuns	93'500.00					
	<b>Total</b>	<b>11'426'459.77</b>	<b>13'675'937.45</b>	<b>11'488'900.00</b>	<b>11'538'700.00</b>	<b>11'745'708.65</b>	<b>13'749'725.07</b>
	Suravanz entradas	2'249'477.68		49'800.00		2'004'016.42	
	<b>Total</b>	<b>13'675'937.45</b>	<b>13'675'937.45</b>	<b>11'538'700.00</b>	<b>11'538'700.00</b>	<b>13'749'725.07</b>	<b>13'749'725.07</b>



Conto	Quint d'investiziun IR Tenor funcziuns	Quint 2022		Preventiv 2022		Quint 2021	
		Sortidas	Entradas	Sortidas	Entradas	Sortidas	Entradas
<b>1</b>	<b>SGÜREZZA PUBLICA</b>	<b>61'546.85</b>	<b>3'000.00</b>	<b>83'000.00</b>	<b>50'000.00</b>	<b>13'105.75</b>	
	Sortidas		58'546.85		33'000.00		13'105.75
<b>1610</b>	<b>Defaisa militar</b>	<b>61'546.85</b>	<b>3'000.00</b>	<b>83'000.00</b>	<b>50'000.00</b>	<b>13'105.75</b>	
1610.5030.02	Sanaziun tir da chatscha Chant da l'Ardschiglia	61'546.85		83'000.00		13'105.75	
1610.6300.02	Contribuziuns federalas sanaziun tir da chatscha				45'000.00		
1610.6350.02	Contribuziun società da chatschaders		3'000.00		5'000.00		
<b>2</b>	<b>SCOLAZIUN</b>	<b>489'377.10</b>		<b>637'000.00</b>		<b>13'662.10</b>	
	Sortidas		489'377.10		637'000.00		13'662.10
<b>2170</b>	<b>Chasas da scoula</b>	<b>489'377.10</b>		<b>637'000.00</b>		<b>13'662.10</b>	
2170.5040.00	Chasa da scoula Strada, ingrondimaint	106'930.75		200'000.00		13'662.10	
2170.5040.10	Sanaziun tets chasa da scoula Strada	382'446.35		437'000.00			
<b>3</b>	<b>CULTURA, SPORT E BASELGLIA</b>	<b>413'616.25</b>	<b>750'188.00</b>	<b>423'000.00</b>	<b>265'000.00</b>	<b>6'660.60</b>	
	Sortidas				158'000.00		6'660.60
	Entradas	336'571.75					
<b>3420</b>	<b>Temp liber</b>	<b>413'616.25</b>	<b>750'188.00</b>	<b>423'000.00</b>	<b>265'000.00</b>	<b>6'660.60</b>	
3420.5010.01	Via da velos Ovella-via Engiadina	413'616.25		423'000.00		5'355.60	
3420.5010.02	Senda da spassegiar Barandias					1'305.00	
3420.6310.01	Via da velos Ovella-via Engiadina contribuziuns chantunalas		540'000.00		65'000.00		
3420.6320.01	Via da velos Ovella-via Engiadina contribuziuns cumünalas		210'188.00		200'000.00		
<b>6</b>	<b>TRAFIC</b>	<b>223'514.70</b>	<b>160'708.00</b>	<b>206'000.00</b>	<b>100'000.00</b>	<b>585'911.65</b>	<b>72'486.90</b>
	Sortidas		62'806.70		106'000.00		513'424.75
<b>6150</b>	<b>Vias cumünalas</b>	<b>198'915.20</b>	<b>160'708.00</b>	<b>176'000.00</b>	<b>100'000.00</b>	<b>579'435.75</b>	<b>72'486.90</b>
6150.5010.01	Infrastructura zona Plan da Muglin / via cumünala	194'909.60		150'000.00		478'249.55	
6150.5010.02	Via Plan da Muglin-Stradun/asfaltaziun					98'423.70	
6150.5010.05	Sanaziun via cumünala Poz-Avant Porta	1'072.50		26'000.00		2'762.50	
6150.5010.09	Plazza da parcar Quadra Secha	2'933.10					
6150.6110.01	Infr. zona Plan da Muglin/via cumünala restit. privats		160'708.00		100'000.00		
6150.6110.02	Via Plan da Muglin-Stradun/asfaltaziun rest. privats						52'368.70
6150.6320.02	Plan da Muglin partecipaziun cumün (terrain cumünal)						20'118.20
<b>6290</b>	<b>Trafic public</b>	<b>24'599.50</b>		<b>30'000.00</b>		<b>6'475.90</b>	
6290.5030.00	Fermativa da la posta Ramosch	16'190.70		30'000.00		6'475.90	
6290.5030.10	Fermativa da la posta Strada	8'408.80					
<b>7</b>	<b>AMBIANT E PLANISAZIUN</b>	<b>12'150.40</b>	<b>302'529.10</b>	<b>60'000.00</b>	<b>93'000.00</b>	<b>405'412.25</b>	<b>245'670.40</b>
	Sortidas						159'741.85
	Entradas	290'378.70		33'000.00			
<b>7101</b>	<b>Provedimaint d'aua</b>	<b>7'373.00</b>	<b>166'736.10</b>	<b>30'000.00</b>	<b>53'000.00</b>	<b>177'667.25</b>	<b>128'328.70</b>
7101.5031.01	Infrastructura zona Plan da Muglin / prov. aua	3'749.15		4'000.00		159'997.50	
7101.5031.05	Sanaziun via cumünala Poz-Avant Porta aua	1'040.00		26'000.00			
7101.5031.09	Provedimaint da stüder fö Acla da Fans	2'583.85				17'669.75	
7101.6310.29	Infr. zona Plan da Muglin contr. GVG		13'013.00		13'000.00		
7101.6370.00	Taxas d'attach		153'723.10		40'000.00		128'328.70



Conto	Quint d'investiziun IR Tenor funcziuns	Quint 2022		Preventiv 2022		Quint 2021	
		Sortidas	Entradas	Sortidas	Entradas	Sortidas	Entradas
<b>7201</b>	<b>Provedimaint d'aua persa gestiun cumünala</b>	<b>4'777.40</b>	<b>135'793.00</b>	<b>30'000.00</b>	<b>40'000.00</b>	<b>65'048.40</b>	<b>117'341.70</b>
7201.5032.01	Infrastructura zona Plan da Muglin / prov. aua persa	3'737.40		4'000.00		65'048.40	
7201.5032.05	Sanaziun via cumünala Poz-Avant	1'040.00		26'000.00			
7201.6370.00	Porta aua persa Taxas d'attach		135'793.00		40'000.00		117'341.70
<b>7410</b>	<b>Repars, flüms ed auals</b>					<b>162'696.60</b>	
7410.5020.24	Cuntschet Brancla					162'696.60	
<b>8</b>	<b>ECONOMIA PUBLICA</b>	<b>1'604'727.85</b>	<b>776'517.30</b>	<b>1'320'000.00</b>	<b>654'000.00</b>	<b>253'517.00</b>	<b>232'790.35</b>
	Sortidas		828'210.55		666'000.00		20'726.65
<b>8200</b>	<b>Gestiun forestala</b>	<b>1'464'890.05</b>	<b>776'517.30</b>	<b>1'190'000.00</b>	<b>654'000.00</b>	<b>152'248.85</b>	<b>232'790.35</b>
8200.5010.03	Sanaziun via da god Clisura, Patschai, Clisot (SIE)					78'027.30	
8200.5010.04	Sviamaint via da god Clisot (SIE)					34'685.40	
8200.5010.08	Sanaziun via da god Martina-Vadrain (SIE)	1'121'805.80		850'000.00		13'317.65	
8200.5031.00	Vasca per stüder fö Jürada	13'084.40		10'000.00		26'218.50	
8200.5060.22	Maschina forestala (Radbagger)	329'999.85		330'000.00			
8200.6310.03	Contr. chant. via da god Clisura, Patschai, Clisot		46'545.25				27'499.95
8200.6310.04	Contr. chant. sviamaint via da god Clisot		7'264.05				73'231.65
8200.6310.05	Contr. chant. repars Martina Mingèr (sectur D)						8'776.70
8200.6310.08	Contr. chant. via da god Martina-Vadrain (SIE)		722'708.00		654'000.00		93'600.00
8200.6310.14	Contr. chantunals Chomp Survi						29'682.05
<b>8400</b>	<b>Turissems</b>	<b>139'837.80</b>		<b>130'000.00</b>		<b>101'268.15</b>	
8400.5040.01	Tualetta publica Martina	139'837.80		130'000.00		4'341.90	
8400.5040.02	Inscenaziun portal entrada Ramosch					96'926.25	
	<b>Total</b>	<b>2'804'933.15</b>	<b>1'992'942.40</b>	<b>2'729'000.00</b>	<b>1'162'000.00</b>	<b>1'278'269.35</b>	<b>550'947.65</b>
	Sortidas		811'990.75		1'567'000.00		727'321.70
	<b>Total</b>	<b>2'804'933.15</b>	<b>2'804'933.15</b>	<b>2'729'000.00</b>	<b>2'729'000.00</b>	<b>1'278'269.35</b>	<b>1'278'269.35</b>



No. conto	Bilantsch	Bilantsch pels 01.01.2022	Müdamaints		Bilantsch pels 31.12.2022
			Augmait	Reducziun	
<b>1</b>	<b>ACTIVAS</b>	<b>21'432'670.90</b>	<b>37'352'873.24</b>	<b>35'240'309.42</b>	<b>23'545'234.72</b>
<b>10</b>	<b>FACULTÀ FINANZIALA</b>	<b>12'017'738.50</b>	<b>33'001'357.69</b>	<b>31'138'513.97</b>	<b>13'880'582.22</b>
<b>1000</b>	<b>Chascha</b>	<b>5'902.00</b>	<b>21'590.60</b>	<b>25'053.00</b>	<b>2'439.60</b>
10000.00	Chascha	5'902.00	21'590.60	25'053.00	2'439.60
<b>1001</b>	<b>Posta</b>	<b>163'405.25</b>	<b>13'104.63</b>	<b>173'263.11</b>	<b>3'246.77</b>
10010.10	PC Valsot 85-310304-3	163'405.25	13'104.63	173'263.11	3'246.77
<b>1002</b>	<b>Banca</b>	<b>3'710'538.76</b>	<b>18'001'685.72</b>	<b>16'157'447.92</b>	<b>5'554'776.56</b>
10020.10	BCG Valsot 10 261.566.700	3'695'507.81	16'001'685.72	16'156'795.44	3'540'398.09
10020.61	Banca Raiffeisen	15'030.95	2'000'000.00	652.48	2'014'378.47
<b>1010</b>	<b>Dabuns our da furniziuns e prestaziuns</b>	<b>1'468'103.42</b>	<b>6'265'262.19</b>	<b>6'351'931.93</b>	<b>1'381'433.68</b>
10100.10	Debiturs	1'034'107.29	5'848'676.80	5'785'635.10	1'097'148.99
10100.11	Debiturs manuals	502'688.63	259'623.46	502'688.63	259'623.46
10100.14	Debiturs da transfer	0.00	1'477.55	7'100.70	-5'623.15
10100.99	Rectificaziun da la valur da debiturs (Delkredere)	-125'200.00	51'600.00		-73'600.00
10101.00	Imposta da squint	56'507.50	103'884.38	56'507.50	103'884.38
<b>1011</b>	<b>Quints currants cun terzs</b>	<b>163'429.54</b>	<b>902'273.13</b>	<b>1'153'026.43</b>	<b>-87'323.76</b>
10110.10	HOST - Contocorrent	409.79	5'435.04	5'306.47	538.36
10110.20	ABX - Contocorrent	126'586.05	668'952.44	862'097.26	-66'558.77
10111.00	Quint curraint Regiun EBVM	25'729.15	180'000.00	227'032.50	-21'303.35
10112.00	GKI ogra Panas-ch revitalisaziun	10'704.55	47'885.65	58'590.20	0.00
<b>1012</b>	<b>Dabuns d'impostas</b>	<b>165'972.65</b>	<b>3'198'938.56</b>	<b>3'203'772.30</b>	<b>161'138.91</b>
10120.20	ABX - debiturs impostas	165'972.65	3'198'938.56	3'203'772.30	161'138.91
<b>1019</b>	<b>Ulteriurs dabuns</b>	<b>3'547.35</b>	<b>37'860.60</b>	<b>7'642.10</b>	<b>33'765.85</b>
10192.90	Debitur IPV - imposta plü valur	3'547.35	37'860.60	7'642.10	33'765.85
<b>1040</b>	<b>Limitaziun dal quint activ - quint economic</b>	<b>3'611'780.38</b>	<b>3'316'908.91</b>	<b>3'611'780.38</b>	<b>3'316'908.91</b>
10400.00	Activas transitoricas quint econ.	3'611'780.38	3'316'908.91	3'611'780.38	3'316'908.91
<b>1060</b>	<b>Marchanzia</b>	<b>28'235.00</b>	<b>885.00</b>		<b>29'120.00</b>
10600.00	Inventar da laina	28'235.00	885.00		29'120.00
<b>1070</b>	<b>Accias e partecipaziuns</b>	<b>53'794.80</b>		<b>7'696.80</b>	<b>46'098.00</b>
10701.00	Fonds Swisscanto	53'794.80		7'696.80	46'098.00
<b>1071</b>	<b>Investiziuns</b>	<b>154'700.00</b>		<b>61'900.00</b>	<b>92'800.00</b>
10710.00	Impraists sainza fits a proprietaris da chasas	154'700.00		61'900.00	92'800.00
<b>1072</b>	<b>Dabuns a lunga dūrada</b>	<b>275'341.45</b>	<b>31'166.60</b>	<b>185'000.00</b>	<b>121'508.05</b>
10720.00	Impraist La Regiun EBVM deponia Prà Dadora	60'764.90			60'764.90
10720.10	Impraist Loipa Scuol-Martina	15'000.00			15'000.00
10720.20	Impraist Corporaziun Alp Ischolas	14'576.55			14'576.55
10720.30	Impraist Meglioraziun Tschlin	185'000.00		185'000.00	0.00
10720.40	Impraist Società Butia Ramosch	0.00	31'166.60		31'166.60
<b>1080</b>	<b>Terrain facultà finanziaria</b>	<b>933'828.70</b>	<b>35'575.00</b>		<b>969'403.70</b>
10800.00	Terrain facultà finanziaria	592'828.70			592'828.70
10801.00	Terrains cun drets da construcziun	341'000.00	35'575.00		376'575.00
<b>1084</b>	<b>Edifizis facultà finanziaria</b>	<b>1'260'000.00</b>	<b>437'500.00</b>	<b>200'000.00</b>	<b>1'497'500.00</b>
10840.00	Stabilimaints facultà finanziaria	1'260'000.00	437'500.00	200'000.00	1'497'500.00



No. conto	Bilantsch	Bilantsch pels 01.01.2022	Müdamaints		Bilantsch pels 31.12.2022
			Augmait	Reducziun	
<b>1087</b>	<b>Bains d'investiziun in construcziun facultà finanziaria</b>	<b>19'159.20</b>	<b>738'606.75</b>		<b>757'765.95</b>
10870.00	Implants in fabrica	19'159.20	738'606.75		757'765.95
<b>14</b>	<b>FACULTÀ ADMINISTRATIVA</b>	<b>9'414'932.40</b>	<b>4'351'515.55</b>	<b>4'101'795.45</b>	<b>9'664'652.50</b>
<b>1401</b>	<b>Vias / vias da trafic</b>	<b>2'435'045.85</b>	<b>799'412.65</b>	<b>84'937.70</b>	<b>3'149'520.80</b>
14010.00	Vias cumünalas	2'598'094.85	799'412.65		3'397'507.50
14010.99	Rectificaziun da la valur	-163'049.00		84'937.70	-247'986.70
<b>1403</b>	<b>Ulteriuras construcziuns bassas</b>	<b>1'237'644.05</b>	<b>717'299.20</b>	<b>334'525.40</b>	<b>1'620'417.85</b>
14030.00	Infrastructura da construcziun bassa	251'039.00	717'299.20		968'338.20
14030.99	Rectificaziun da la valur	-15'956.80		26'176.35	-42'133.15
14031.00	Provedimaint d'aua	393'041.30		153'723.10	239'318.20
14031.99	Rectificaziun da la valur	-32'254.10		5'483.60	-37'737.70
14032.00	Allontanamaint aua persa	671'670.80		135'793.00	535'877.80
14032.99	Rectificaziun da la valur	-44'181.90		12'952.50	-57'134.40
14033.00	Immundizchas	15'873.15			15'873.15
14033.99	Rectificaziun da la valur	-1'587.40		396.85	-1'984.25
<b>1404</b>	<b>Construcziuns otas</b>	<b>379'708.05</b>	<b>382'446.35</b>	<b>69'805.70</b>	<b>692'348.70</b>
14040.00	Immobilias da la facultà administrativa	683'166.35	382'446.35		1'065'612.70
14040.99	Rectificaziun da la valur	-303'458.30		69'805.70	-373'264.00
<b>1406</b>	<b>Mobilias facultà administrativa</b>	<b>169'797.85</b>	<b>329'999.85</b>	<b>258'004.70</b>	<b>241'793.00</b>
14060.00	Veiculs cumünals	251'716.10	329'999.85		581'715.95
14060.99	Rectificaziun da la valur	-81'918.25		258'004.70	-339'922.95
<b>1407</b>	<b>Implants in fabrica facultà administrativa</b>	<b>2'902'516.35</b>	<b>2'092'486.95</b>	<b>3'250'008.70</b>	<b>1'744'994.60</b>
14070.00	Implants in fabrica	2'902'516.35	2'092'486.95	3'250'008.70	1'744'994.60
<b>1429</b>	<b>Ulteriurs bains immaterials</b>	<b>35'208.25</b>	<b>29'870.55</b>	<b>11'013.25</b>	<b>54'065.55</b>
14290.00	Ulteriurs bains immaterials	53'813.75	29'870.55		83'684.30
14290.99	Rectificaziun da la valur	-18'605.50		11'013.25	-29'618.75
<b>1455</b>	<b>Aczias e participaziuns dal cumün</b>	<b>2'255'012.00</b>		<b>93'500.00</b>	<b>2'161'512.00</b>
14550.00	Partecipaziun ad affars privats	2'259'011.00			2'259'011.00
14550.99	Rectificaziun da la valur	-3'999.00		93'500.00	-97'499.00
<b>2</b>	<b>PASSIVAS</b>	<b>21'432'670.90</b>	<b>18'272'905.22</b>	<b>16'160'341.40</b>	<b>23'545'234.72</b>
<b>20</b>	<b>CHAPITAL ESTER</b>	<b>3'760'461.39</b>	<b>13'932'505.24</b>	<b>14'136'324.98</b>	<b>3'556'641.65</b>
<b>2000</b>	<b>Impegn curraints da prestaziuns</b>	<b>1'541'337.20</b>	<b>13'007'215.19</b>	<b>12'776'392.44</b>	<b>1'772'159.95</b>
20000.10	Crediturs	1'541'337.20	10'682'401.69	10'452'150.94	1'771'587.95
20000.20	Conto da passagi fond epidemias	0.00	13'386.50	13'343.75	42.75
20001.10	Conto da passagi	0.00	2'311'427.00	2'310'897.75	529.25
<b>2001</b>	<b>Quints curraints cun terzs</b>	<b>195'251.35</b>	<b>596'370.45</b>	<b>663'172.65</b>	<b>128'449.15</b>
20010.63	ABX - Impostas baselgia refourmada	13'701.75	197'504.65	197'097.70	14'108.70
20010.64	ABX - Impostas baselgia refourmada chantun	2'830.45	40'553.00	40'466.00	2'917.45
20010.65	ABX - Impostas baselgia catolica Martina	1'045.85	12'946.85	12'935.65	1'057.05
20011.00	Center da sandà CSEB	177'673.30	345'365.95	412'673.30	110'365.95
<b>2002</b>	<b>Impostas</b>	<b>72'435.55</b>	<b>188'969.85</b>	<b>261'405.40</b>	
20022.90	Creditur IPV - imposta plü valur	72'435.55	188'969.85	261'405.40	0.00



# Bilantsch

per 31.12.2022

No. conto	Bilantsch	Bilantsch pels 01.01.2022	Müdamaints		Bilantsch pels 31.12.2022
			Augmait	Reducziun	
<b>2006</b>	<b>Depots e cauziuns</b>	<b>29'155.60</b>	<b>4'007.60</b>	<b>6'251.40</b>	<b>26'911.80</b>
20061.10	Deposit occurenzas scoula	29'155.60	4'007.60	6'251.40	26'911.80
<b>2040</b>	<b>Limitaziun dal quint passiv - quint economic</b>	<b>148'585.29</b>	<b>95'364.05</b>	<b>148'585.29</b>	<b>95'364.05</b>
20400.00	Passivas transitoricas quint econ.	148'585.29	95'364.05	148'585.29	95'364.05
<b>2064</b>	<b>Impraists e debits a lunga dürada</b>	<b>950'000.00</b>			<b>950'000.00</b>
20640.30	Postfinance, 0.05%, 13.03.2023	950'000.00			950'000.00
<b>2081</b>	<b>Retenziuns per pretensiuns da lunga dürada dal personal</b>	<b>21'244.90</b>	<b>-7'526.90</b>		<b>13'718.00</b>
20810.01	Retenziuns per drets da personal	21'244.90	-7'526.90		13'718.00
<b>2091</b>	<b>Fonds dal chapital ester</b>	<b>802'451.50</b>	<b>48'105.00</b>	<b>280'517.80</b>	<b>570'038.70</b>
20910.02	Deposit forestal	291'627.55	48'105.00	215'533.55	124'199.00
20910.03	Proget forestal S-chalambert	157'490.85		20'633.00	136'857.85
20910.04	Reservat god Moi, Val Torta, Sur En	250'501.00		34'934.75	215'566.25
20910.05	Deposit cunvegna TBA	102'832.10		9'416.50	93'415.60
<b>29</b>	<b>AGEN CHAPITAL</b>	<b>17'672'209.51</b>	<b>4'340'399.98</b>	<b>2'024'016.42</b>	<b>19'988'593.07</b>
<b>2900</b>	<b>Finanziaziuns specialas da l'agen chapital</b>	<b>1'204'518.76</b>	<b>44'705.88</b>		<b>1'249'224.64</b>
29001.00	Provedimaint d'aua	556'881.40	22'359.17		579'240.57
29002.00	Allontanamaint aua persa	495'805.90	13'762.21		509'568.11
29003.00	Allontanamaint immundizchas	151'831.46	8'584.50		160'415.96
<b>2910</b>	<b>Fonds dal agen chapital</b>	<b>557'479.46</b>	<b>42'200.00</b>		<b>599'679.46</b>
29100.03	Cumün da vaschins	152'610.56			152'610.56
29100.04	Cumpensaziun plazzas da parcar	121'000.00	42'200.00		163'200.00
29100.05	Rechav da bains (Bodenerlös)	283'868.90			283'868.90
<b>2930</b>	<b>Prefinanziaziuns</b>	<b>2'984'565.65</b>		<b>20'000.00</b>	<b>2'964'565.65</b>
29300.00	Prefinanziaziun via Plan da Muglin	800'000.00		20'000.00	780'000.00
29300.10	Prefinanziaziun chantunala per ouvras publicas	733'200.00			733'200.00
29300.20	Prefinanziaziun sanaziun deponia Prà Dadora	151'365.65			151'365.65
29300.30	Prefinanz. chasa da scoula Strada, ingrondimaint	1'300'000.00			1'300'000.00
<b>2990</b>	<b>Resultat annual</b>	<b>2'004'016.42</b>	<b>2'249'477.68</b>	<b>2'004'016.42</b>	<b>2'249'477.68</b>
29900.00	Resultat da l'on	2'004'016.42	2'249'477.68	2'004'016.42	2'249'477.68
<b>2999</b>	<b>Resultats cumulads dals ons precedents</b>	<b>10'921'629.22</b>	<b>2'004'016.42</b>		<b>12'925'645.64</b>
29990.00	Resultats cumulats dals ons precedents	10'921'629.22	2'004'016.42		12'925'645.64
	<b>Total Activas</b>	<b>21'432'670.90</b>	<b>37'352'873.24</b>	<b>35'240'309.42</b>	<b>23'545'234.72</b>
	<b>Total Passivas</b>	<b>21'432'670.90</b>	<b>18'272'905.22</b>	<b>16'160'341.40</b>	<b>23'545'234.72</b>



Actività operativa (calcolaziun indirecta)		Conto	Somma in frs.		
Resultat dal quint economic (perdita -, gudogn +)	quint e	9000, 9001	2'249'477.68		
+ Amortisaziuns facultà administrativa	quint e	33x	562'270.65		
+ Müdamaint negativs da la valur (svaletaziuns) investiziuns finanzialas FF (gruppas 102 + 107)	quint e	344x			
+ Deposit in fonds e finanziaziuns specialas	quint e	35	135'010.88		
+ Müdamaint da la valur impraist facultà administrativa	quint e	364			
+ Müdamaints da la valur participaziuns facultà administrativa	quint e	365			
+ Amortisaziuns contribuziuns d'investiziun facultà administrativa	quint e	366			
+ Amortisaziuns supplementaras facultà administrativa	quint e	383			
+ Amortisaziuns supplementaras impraist, participaziuns, contribuziuns d'investiziun FA	quint e	387			
+ Amortisaziun deficit dal bilantsch	quint e	388			
+ Deposits in agen capital (prefinanziaziuns)	quint e	389			
- Müdamaints positivs da la valur investiziuns finanzialas FF (gruppas 102 + 107)	quint e	444x	-93'600.00		
- Revaletaziun facultà administrativa	quint e	4490			
- Prelevaziuns da fonds e finanziaziuns specialas	quint e	45	-280'517.80		
- Sligiamet amortisaziuns supplementaras	quint e	483, 487			
- Prelevaziuns dal agen capital (prefinanziariuns)	quint e	489	-20'000.00		
- Augmaint / + Reducziun carta da credit e carta da debit	bilant.	1004			
- Augmaint / + Reducziun mez superplü	bilant.	1009			
- Augmaint / + Reducziun pretaisa	bilant.	101	312'038.28		
- Augmaint / + Reducziun cudischaziuns transtoricas activas quint economic	bilant.	1040	294'871.47		
- Augmaint / + Reducziun provisiuns e lavurs cumanzadas	bilant.	106	-885.00		
- Augmaint / + Reducziun pretaisas al SF e fuondas aint il chapital ester	bilant.	109			
+ Augmaint / - Reducziun obligaziuns currintas	bilant.	200	89'341.20		
+ Augmaint / - Reducziun cudischaziuns transtoricas passivas quint economic	bilant.	2040	-53'221.24		
+ Augmaint / - Reducziun retenziuns a cuorta vista	bilant.	205			
+ Augmaint / - Reducziun retenziuns a lunga vista	bilant.	208	-7'526.90		
<b>Circulaziun da munaida (cashflow) ourd actività operativa</b>			<b>3'187'259.22</b>		
<b>Actività d'investiziun illa facultà administrativa</b>		<b>Conto</b>	<b>Somma in frs.</b>		
- Expensas d'investiziun facultà administrativa	quint i	50-58	-2'804'933.15		
+ Entradas d'investiziun facultà administrativa	quint i	60-68	1'992'942.40		
- Augmaint / + Reducziun cudischaziuns transtoricas activas quint d'investiziun	bilant.	1046			
+ Augmaint / - Reducziun cudischaziuns transtoricas passivas quint d'investiziun	bilant.	2046			
<b>Circulaziun da munaida (cashflow) ourd actività d'investiziun illa facultà administrativa</b>			<b>-811'990.75</b>		
<b>Actività d'investiziun ella facultad finanziaria</b>		<b>Conto</b>	<b>Somma in frs.</b>		
- Müdamaints negativs da la valur d'investiziuns finanzialas e materialas FF (gruppas 102, 107, 108)	quint e	344x			
+ Müdamaints positivs da la valur d'investiziuns finanzialas e materialas FF (gruppas 102, 107, 108)	quint e	444x	93'600.00		
- Augmaint / + Reducziun investiziuns finanzialas a courta vista FF	bilant.	102			
- Augmaint / + Reducziun investiziuns finanzialas a lounga vista FF	bilant.	107	223'430.20		
- Augmaint / + Reducziun investiziuns materials facultà finanziaria FF	bilant.	108	-1'011'681.75		
<b>Circulaziun da munida (casflow) ourd actività d'investiziun illa facultà finanziaria</b>			<b>-694'651.55</b>		
<b>Circulaziun da munaida (cash flow) ourd actività d'investiziun FA e FF</b>			<b>-1'506'642.30</b>		
<b>Actività da finanziaziun</b>		<b>Conto</b>	<b>Somma in frs.</b>		
+ Augmaint / - Reducziun obligaziuns finanzialas a cuorta vista	bilant.	201			
+ Augmaint / - Reducziun obligaziuns finanzialas a lunga vista	bilant.	206			
<b>Circulaziun da munaida (casflow) ourd actività da finanziaziun</b>					
<b>Total circulaziun da munaida (cashflow) = müdada mez liquids</b>			<b>1'680'616.92</b>		
<b>Mez liquids</b>	<b>Saldo 01.01.2022</b>	<b>Saldo 31.12.2022</b>	<b>Conto</b>	<b>Müdada</b>	
Chascha	5'902.00	2'439.60	bilant.	1000	-3'462.40
Posta	163'405.25	3'246.77	bilant.	1001	-160'158.48
Banca	3'710'538.76	5'554'776.56	bilant.	1002	1'844'237.80
Investiziuns a cuorta vista sül marchà monetar			bilant.	1003	
<b>Total (müdada mez liquids)</b>	<b>3'879'846.01</b>	<b>5'560'462.93</b>			<b>1'680'616.92</b>



# Cumün da Valsot

## Agiunta al quint 2022

### Cuntgnü

1.	Princip da preschantaziun da la contabilità, da far bilantsch e da valütaziun .....	31
2.	Cumprouva dal chapital agen .....	32
3.	Survista da las retenziuns .....	33
4.	Survista da las partecipaziuns .....	33
5.	Survista da las garanzias .....	34
6.	Register da retschevüder da grondas contribuziuns .....	34
7.	Survista da la facultà finanziaria .....	35
8.	Survista d'indrizs facultà administratvia .....	36
9.	Ulteriuras indicaziuns .....	38
9.1	Affars extraordinaris .....	38
9.2	Contribuziuns garantidas dal stadi, Chantun e terzs .....	38
9.3	Regla d'amortisaziun lineara per provedimaints finanziats cun taxas .....	39
9.4	Valütaziun dals bains materials facultà finanziaria – Divergenzas da la valur da marchà .....	39
9.5	Indicaziuns da la facultà da giodia na bilantschada .....	39
9.6	Controlla dals credits d'impegn .....	39

---

### 1. Princip da preschantaziun da la contabilità, da far bilantsch e da valütaziun

(Rechnungslegungsgrundsätze, Grundsätze zur Bilanzierung und Bewertung)

#### Princip da preschantaziun da la contabilità

La preschantaziun da la contabilità es confuorma a la ledscha da finanzas dal chantun Grischun, (FHG, BR 710.100) sco eir a l'ordinaziun da finanzas per ils cumüns (FHVG, BR 710.200). Ella muossa ün purtret da las finanzas, chi correspuonda a la situaziun da facultà, situaziun finanziaria ed a la situaziun da rendita effectiva (true and fair view).



# Cumün da Valsot

## Agiunta al quint 2022

### Princip da far bilantsch e da valütaziun

La facultà finanziaria cuntegna quellas valurs da facultà, chi pon gnir vendüdas sainza impedimaint da l'accumplimaint da las incumbenzas publicas. (Art. 2 Abs. 1 FHG). I vain valütà sül di da referenza dal bilantsch seguond ils princips commercials. Exclus sun parcelas e stabilimaints, dals quals la valütaziun succeda almain mincha 10 ons. (Art. 26 FHG und Art. 20 FHVG).

La facultà administrativa cuntegna quellas valurs da facultà, chi servan immediatamaing ed a lunga vista a la realisaziun da las incumbenzas publicas (Art. 2 Abs. 2 FHG). Valurs da facultà da la facultà administrativa vegnan bilantschadas, schi po gnir fat adöver sur plüs ons e sch'ellas surpassan il cunfin d'activaziun chi vala pel cumün. (Art. 12 FHVG). La facultà administrativa vain bilantschada tenor cuosts d'acquist o da producziun. Nun haja dat ingüens cuosts, vain bilantschà tenor la valur da marchà. La facultà administrativa, chi's diminuischa tras l'utilisaziun, vegn amortisada linearmaing per categoria d'investiziun tenor il temp d'utilisaziun suppuonü. Schi'd es previsibla pro üna posiziun da la facultà administrativa üna diminuziun permanenta da l'utilisaziun ordinaria, vegn corretta la valur contabilisada (Art. 27 Abs. 4 FHG). Impraists, partecipaziuns e parcelas nu vegnan amortisadas, intant chi nu dà ingüna diminuziun da la valur.

## 2. Cumprouva dal chapital agen

(Eigenkapitalnachweis)

Conto	Denominaziun	01.01.2022	31.12.2022	Müdamaint	Motiv dal müdamaint
2900	Finanziaziuns specialas	1'204'519	1'249'225	44'706	
2900100	Provedimaint d'aua	556'881	579'241	22'359	vanz quint economic
29002.00	Provedimaint d'aua persa	495'806	509'568	13'762	vanz quint economic
29003.00	Provedimaint d'immundizchas	151'831	160'416	8'585	vanz quint economic
2910	Fonds dal chapital agen	557'479	599'679	42'200	
29100.03	Cumün da vaschins	152'611	152'611	0	
29100.04	Cumpensaziun plazzas da parcar	121'000	163'200	42'200	cumpensaziun 2 plazzas da parcar
29100.05	Rechav da bains (Bodenerlös)	283'869	283'869	0	
2930	Prefinanziaziuns	2'984'566	2'964'566	-20'000	
29300.00	Prefinanziaziun via Plan da Muglin	800'000	780'000	-20'000	levamaint da las reservas (sur 40 ons)
29300.10	Prefinanziaziun meglioraziun Ramosch	733'200	733'200	0	
29300.20	Prefinanziaziun sanaziun deponia Prà Dadora	151'366	151'366	0	
29300.30	Prefinanziaziun sanaziun chasa da scola Strada, ingrondimaint	1'300'000	1'300'000	0	fat reserva per proget d'investiziun
2990	Vanz/s-chavd dal bilantsch	2'004'016	2'249'478	245'461	guadogn annual main guadogn on avant
2999	Resultats cumulats ons avant	10'921'629	12'925'646	2'004'016	guadogn on avant
	<b>Total chapital agen</b>	<b>17'672'210</b>	<b>19'988'593</b>	<b>2'316'384</b>	



## Cumün da Valsot Agiunta al quint 2022

### 3. Survista da las retenziuns

(Rückstellungsspiegel)

Conto	Denominaziun	01.01.2022	31.12.2022	Müdamaint	Motiv dal müdamaint
20810	Retenziuns a lunga d'urada	21'245	13'718	-7'527	392.86 uras per drets da persunal
	<b>Total retenziuns</b>	<b>21'245</b>	<b>13'718</b>	<b>-7'527</b>	

Adattamaint in basa als novs saldos dad uras pella fin da l'on 2022.

### 4. Survista da las partecipaziuns

(Beteiligungsspiegel)

#### Impraists da la facultà administrativa chi sta in connex cul accumulimaint dals dovairs cumünals o cun interessenza cumünala

(Darlehen des Verwaltungsvermögens, die mit der öffentlichen Aufgabenerfüllung oder Interessenz im Zusammenhang stehen)

Per la fin da l'on nu vaiva il Cumün da Valsot ingüns impraists da la facultà administrativa.

#### Partecipaziuns da la facultà administrativa chi stan in connex cul accumulimaint dals dovairs cumünals o cun intressenza cumünala

(Beteiligungen des Verwaltungsvermögens, die mit der öffentlichen Aufgabenerfüllung oder Interessenz im Zusammenhang stehen)

Nr. da conto bilantsch: 14550.00

Nom e fuorma giuridica	Actività	Quantità	valur nom.	Partec. %	Valur 31.12.2022
01 - Aczias Ouvras Electricas Engiadina SA	Producziun da forza	9'450	100.00	0.67%	945'000.00
02 - Aczias Acla da Fans SA	Economia vendita	190	1'000.00	20.00%	1'206'500.00
03 - Aczias Bogn Engiadina SA	Cultura e temp liber	873	500.00	5.74%	1.00
04 - Aczias Pendicularas Motta Naluns SA	Transport e turissem	12	250.00	<1%	1.00
05 - Aczia Bieraria Tschlin SA	Economia producziun	52	500.00		1.00
06 - Aczias Viafier Retica	Transport e turissem	9	500.00	<1%	1.00
07 - Aczias Repow er SA	Marchanzia da forza	60	1.00	<1%	1.00
08 - Aczias Rezia Holz GmbH	Marchanzia da laina	1	1'000.00	<1%	1.00
09 - Aczias Gurlaina SA	Sport ed events	362	100.00	5.15%	1.00
10 - Aczias TESSVM	Turissem	4	100.00		1.00
12 - Aczias Holzvermarktung Graubünden	Marchanzia da laina	10	1'000.00		10'000.00
20 - Aczias Institut Otalpin Ftan SA	Scolaziun	843	25.00	4.11%	1.00
21 - Aczias Academia Engiadina	Scolaziun	2	500.00		1.00
30 - Zert. Chasa da giarsuns Samedan	Allogi per juvenils	278	100.00		1.00
31 - Zert. Chasa Puntota Scuol	Chüra e flimaint	75	100.00		1.00
					<b>2'161'512</b>

Valütaziun da las aczias Acla da Fans tenor annunzcha uffizi d'impostas chantunal.



# Cumün da Valsot

## Agiunta al quint 2022

### Fuormas da collavuraziun intercomunales e portaders externs

(Formen der interkommunalen Zusammenarbeit und die ausgelagerten Trägerschaften)

Nom da l'organisaziun	Fuorma giuridica da l'organisaziun	Actività ed incumbenza	Partecip. cum ün	Ulteriurs commembers	Remarchas
<b>0 Administraziun</b>					
La Regiun EBVM	Corporaziun	Incumbenzas regiunalas (Administraziun)	9.92%	Scuol, Zernez, Val Müstair, Samignun	
<b>1 Uorden public e sgürezza, defaisa</b>					
La Regiun EBVM	Corporaziun	Incumbenzas regiunalas (Uffizi da scussiu e fallimaint, Stadi civil)	9.92%	Scuol, Zernez, Val Müstair, Samignun	
<b>2 Scolaziun</b>					
La Regiun EBVM	Corporaziun	Incumbenzas regiunalas (IOF, Scuola da musica)	9.92%	Scuol, Zernez, Val Müstair, Samignun	
<b>3 Cultura, sport e temp liber, baselgias</b>					
La Regiun EBVM	Corporaziun	Incumbenzas regiunalas (Cultura)	11.54%	Scuol, Zernez, Samignun	Sainza CDVM
<b>4 Sandà</b>					
CSEB / Center da sandà EB	Fundaziun	Organisaziun sandà		Scuol, Zernez, Samignun	
<b>5 Sgürezza sociala</b>					
La Regiun EBVM	Corporaziun	Incumbenzas regiunalas (Canorta, Integraziun, Curatella professiunala)	11.54%	Scuol, Zernez, Samignun	Sainza CDVM
<b>6 Trafic</b>					
<b>7 Protecziun da l'ambient e planisaziun dal territori</b>					
La Regiun EBVM	Corporaziun	Incumbenzas regiunalas (Immundizchas, planisaziun regiunala)	9.92% 11.54%	Scuol, Zernez, Samignun	Immundizchas sainza CDVM
<b>8 Economia publica</b>					
TESSVM SA	Società anonima	Promoziun turistica	frs. 100'000	Scuol, Zernez, Val Müstair, Samignun	
EE-Energia Engiadina	Institut autonom da dret public	Gestiun rait electrica		Scuol, Zernez	
Corp. Energia Engiadina	Corporaziun	Marchanzia da forza		Scuol, Zernez S-chanf	
La Regiun EBVM	Corporaziun	Incumbenzas regiunalas (Svilup regiunal, progets)	9.92%	Scuol, Zernez, Val Müstair, Samignun	
<b>9 Finanzas ed impostas</b>					
Allianza d'impostas		Taxaziuns d'impostas		Scuol	Tenor curvegna

### 5. Survista da las garanzias

(Gewährleistungsspiegel)

Pels 31.12.2022 sta il cumün bun pels seguaints imports (decisiuns tenor cumpetenzas):

- Corporaziun d'Alp Tea frs. 150'000
- Bieraria Tschlin (LKG) frs. 150'000

### 6. Register da retschevüder da grondas contribuziuns

(Verzeichnis der grossen Beitragsempfänger)

Per cumüns fin 5'000 abitants vala sco "gronda contribuziun" tenor racumandaziun da l'uffizi per cumüns dal Grischun ün import a partir da frs. 500'000/on. Resguardadas sun contribuziuns a partir da frs. 300'000/on.

Il Cumün da Valsot nu presta ingünas contribuziuns sur quist import.



## Cumün da Valsot Agiunta al quint 2022

### 7. Survista da la facultà finanziala

(Anlagespiegel Finanzvermögen)

Denominaziun	Valur per 01.01.2022	Müdamaint da la valur	Correctura da valütaziun	Valur per 31.12.2022
<b>10800 - Terrain facultà finanziala</b>	<b>592'828.40</b>	-	-	<b>592'828.40</b>
Plan da Muglin, zona da mansteranza P444 + P3916-3927	270'230.20			270'230.20
Plan da Muglin, zona da mansteranza 4924	55'574.20			55'574.20
Seraplana, zona da fabrica P413	10'000.00			10'000.00
Seraplana, zona da fabrica P424	55'530.00			55'530.00
Chaflur, zona da fabrica P7380	9'444.00			9'444.00
Chaflur, zona da fabrica P7380 CC	32'000.00			32'000.00
Chaflur, zona da fabrica P7380 BB	28'000.00			28'000.00
Martina, zona da fabrica Runc P6299	12'000.00			12'000.00
Martina, zona da fabrica Runc P6302	12'000.00			12'000.00
Martina, zona da fabrica Runc P6304	12'000.00			12'000.00
Martina, zona da fabrica Runc P6305	12'000.00			12'000.00
Martina, zona da fabrica Runc P6298	13'000.00			13'000.00
Chaflur, zona da fabrica P7380 DD	24'000.00			24'000.00
Chaflur, zona da fabrica P7377	47'050.00			47'050.00
<b>10801 - Terrains cun drets da construcziun</b>	<b>341'000.00</b>	<b>35'575.00</b>	-	<b>376'575.00</b>
Chaflur, zona da fabrica P4665	45'000.00			45'000.00
Chaflur, zona da fabrica P4661	26'000.00			26'000.00
Plan da la Punt, zona da mansteranza P4678	125'000.00			125'000.00
Plan da la Punt, zona da mansteranza P566	30'000.00			30'000.00
Plan da la Punt P6048	4'000.00	26'100.00		30'100.00
Quadra Secha, zona da mansteranza P12912	32'000.00			32'000.00
Quadra Secha, zona da mansteranza P483	16'000.00			16'000.00
Quadra Secha, zona da mansteranza P12241	-	9'475.00		9'475.00
Plan da Muglin, zona da mansteranza P1930	6'000.00			6'000.00
Sclamisshot, zona da mansteranza P4374	16'000.00			16'000.00
Sclamisshot, zona da mansteranza P4668	9'000.00			9'000.00
Sclamisshot, zona da mansteranza P6586	9'000.00			9'000.00
Sclamisshot, zona da mansteranza P600	12'000.00			12'000.00
Sclamisshot, zona da mansteranza P599	11'000.00			11'000.00
<b>10840 - Edifizis facultà finanziala</b>	<b>1'260'000.00</b>	<b>237'500.00</b>	-	<b>1'497'500.00</b>
Chamonna da festa Panas-ch	20'000.00			20'000.00
Chamonna militara Madal	40'000.00			40'000.00
Chasa da scoula Curtins	300'000.00			300'000.00
Chasa da scoula S-chadatsch	100'000.00	-100'000.00		-
Chasa EKW Martina/bieraria	600'000.00			600'000.00
Chasa cumünala Tschlin, Giassa d'Immez 20	100'000.00			100'000.00
Garascha Martina, Plan da la Punt Nr. 238	-	337'500.00		337'500.00
Scouline Vnä	100'000.00			100'000.00
<b>10870 - Implants in fabrica</b>	<b>19'159.20</b>	<b>738'606.75</b>	-	<b>757'765.95</b>
Stabilimaint Butia Ramosch	19'159.20	738'606.75		757'765.95



## Cumün da Valsot Agiunta al quint 2022

### Remarchas:

Dal 2022 es gnü vendü il stabilimaint nr. 174 da S-chadatsch a la Fundaziun ACEB per ün pretsch da CHF 250'000.

CHF 100'000 sün gnüts relaschats in sen d'üna contribuziun a favur da la Fundaziun. Quista contribuziun es gnüda fatta buna da la radunanza cumünala dals 25.11.2019.

La parcella 6048 es gnüda valütada in connex culla devolaziun dal contrat da dret da fabrica pel stabilimaint no. 238. Il stabilimaint no. 238 es valütà tenor la perizia da sar Lieni Jäger da Cuaira, expert per valütaziuns d'edifizis.

Il cumün ha pudü cumprar la parcella no. 12241 in Quadra Secha.

L'ultima valütaziun generala da las immobiglias da la facultà finanziaria es gnüda fatta dal 2018.

### **8. Survista d'indrizz facultà administratvia**

(Anlagenspiegel Verwaltungsvermögen)

Vair pagina seguainta



## 8. Survista d'indrizs facultà administrativa

### 8. Anlagespiegel Verwaltungsvermögen per 31.12.2022

Gruppa	Nom dal conto	Valur d'acquist				Amortisaziuns cumuladas				Valur da cudesch	
		01.01.2022	Entradas	Sortidas	31.12.2022	01.01.2022	Amortisaziuns ordinarias	Amortisaziuns suppl./extr.	Sortidas	31.12.2022	01.01.2022
14010	Vias / vias da trafic	2'598'094.85	799'412.65	0.00	3'397'507.50	163'049.00	84'937.70	0.00	247'986.70	2'435'045.85	3'149'520.80
14030	Infrastructura da construcziun bassa	251'039.00	717'299.20	0.00	968'338.20	159'556.80	26'176.35	0.00	421'33.15	235'082.20	926'205.05
14031	Provedimaint d'aua	393'041.30	(153'723.10)	0.00	239'318.20	32'254.10	5'483.60	0.00	377'37.70	360'787.20	201'580.50
14032	Allontanamaint d'aua persa	671'670.80	(135'793.00)	0.00	535'877.80	44'181.90	12'952.50	0.00	571'34.40	627'488.90	478'743.40
14033	Gestiuon d'immundizchas	158'73.15	0.00	0.00	15'873.15	1'587.40	396.85	0.00	1'984.25	14'285.75	13'888.90
14040	Stabilimaints facultà administrativa	683'166.35	382'446.35	0.00	1'065'612.70	303'458.30	44'805.70	25'000.00	373'264.00	379'708.05	692'348.70
14060	Mobiglias facultà administrativa	251'716.10	329'999.85	0.00	581'715.95	81'918.25	42'471.15	215'533.55	339'922.95	169'797.85	241'793.00
14070	Implants in fabrica	2'902'516.35	389'060.65	1'546'582.40	1'744'994.60	0.00	0.00	0.00	0.00	2'902'516.35	1'744'994.60
14290	Finanzas generalas	538'13.75	298'870.55	0.00	83'684.30	18'605.50	11'013.25	0.00	296'18.75	35'208.25	54'065.55
14550	Partecipaziuns ad interpraisas privatas	2'259'011.00	0.00	0.00	2'259'011.00	3'999.00	93'500.00	0.00	97'499.00	2'255'012.00	2'161'512.00
<b>Total</b>		<b>10'079'942.65</b>	<b>2'358'573.15</b>	<b>1'546'582.40</b>	<b>10'891'933.40</b>	<b>665'010.25</b>	<b>321'737.10</b>	<b>240'533.55</b>	<b>1'227'280.90</b>	<b>9'414'932.40</b>	<b>9'664'652.50</b>



## Cumün da Valsot Agiunta al quint 2022

### 9. Ulteriuras indicaziuns

#### 9.1 Affars extraordinaris

(Ausserordentliche Geschäftsfälle)

Affars extraordinaris			
6150.4893.00	Prefinanziaziun via Plan da Muglin	20'000	Levamaint da las reservas da prefinanziaziun a favur dal proget "Via Plan da Muglin". Schogliamaint da las reservas sur 40 ons analog l'amortisaziun ordinaria.

#### 9.2 Contribuziuns garantidas dal stadi, Chantun e terzs

(Zugesicherte Beiträge von Bund, Kanton und Dritten)

Per divers progets forestals SIE (vias da god) e SIS (mantegnimaint da repars da lavinas) es gnüda garantida üna partecipaziun davart dal Chantun. Per progets da SIE importan quellas tanter 68% e 75%, per progets SIS importan quellas 80% dals cuosts acconsentits. Ils imports nu sun definits, dimpersè unicamaing stimats tras il cumün. Decisiv per l'otezza da las contribuziuns es la valütaziun da l'uffizi da god e privels da la natüra (AWN).

Davart dal Chantun Grischun es garantida üna contribuziun ill'otezza da frs. 41'695.00 vi dal proget „Sanaziun tir da schaubgia Chant da l'Ardschiglia“. Fin als 31.12.2022 nun es entrada la contribuziun.

Pel proget Via da velos Ovela-via Engiadina ha il cumün surgni üna conferma da contribuziuns davart dal Chantun ill'otezza da frs. 135'000. Fin als 31.12.2022 nun es entrada la contribuziun.



## Cumün da Valsot Agiunta al quint 2022

### 9.3 Regla d'amortisaziun lineara per provedimaints finanziaes cun taxas

(Branchenregelungen für die linearen Abschreibungen der gebührenfinanzierten Ver- und Entsorgungsbereiche)

#### Regla d'amortisaziun lineara per provedimaints finanziaes cun taxas

Tuot ils provedimaints d'aigina redschia vegnan manats illa gruppa „1403 Indrizz da construcziuns bassa“ e vegnan amortisats linearmaing cun d'uradas tenor uorden chantunal (710.200 FHV art. 23).

Tuot la facultà chi d'eira existenta als 31.12.2017 vain amortisada infra maximal 12 ons. Taxas d'attach o contribuziuns specialas scurznischan il temp d'amortisaziun per quists indrizz, l'import d'amortisaziun resta sco calculà per la d'urada dad 12 ons.

Nouvs indrizz vegnan amortisats sur la d'urada tenor ordinaziun chantunala. Taxas d'attach o contribuziuns specialas diminuischan l'import d'amortisaziun, la d'urada però resta.

### 9.4 Valütaziun dals bains materials facultà finanziaria – Divergenzas da la valur da marchà

(Bewertung Sachanlagen Finanzvermögen – Abweichungen vom Verkehrswert)

Las valütaziuns dals bains materials da la facultà finanziaria sun descrittas in detagl i'l rapport da valütaziun dal bilantsch tenor HRM2 dals 6 november 2018 suot il punct 5.2.7.

Las parcelas da fabrica dal cumün na preparadas (access dal terrain na amo realisà) sun gnüdas valütadas confuorm al grà da l'avertüra. Il predscha pro m<sup>2</sup> es gnü impuondü cun fr. 8.00, fr. 15.00 obain fr. 50.00. Pro parcelas cun ün dret da fabrica as basa la valütaziun süls contrats da dret da fabrica correspondents.

Parcelas agriculas nu vegnan valütadas ed uschè neir na bilantschadas.

### 9.5 Indicaziuns da la facultà da giodia na bilantschada

(Angaben zum nicht bilanzierten Nutzungsvermögen)

I'l bilantsch nu preschainta il cumün da Valsot ingüna facultà da giodia. Il rechav our da la vendita da facultà da giodia vain transferi in ün conto da rechav da terrain (Bodenerlös), il qual es destinà per regla per acquists da cumpensaziun reala e pella meglioraziun d'alps, pas-chs e manaschis da chasa (art. 38, al. 1 ledscha da cumüns). Il conto da rechav da terrain vegn administrà dal cumün politic ed es bilantschà i'l agen chapital.

### 9.6 Controlla dals credits d'impegn

(Verpflichtungskreditkontrolle)

Vair paginas seguaintas



## 9.6 Controlla dals credits d'impegn

survista per 31.12.2022 (incl. IPV)

Deliberaziun dal credit		Quint d'investiziuns				Controlla dals credits				Credit inbound	
Data	Organ	B/N	Summa da credit	No. da conto	Denominaziun da l'object	cuosts fin 01.01.2022	Sortidas sortidas 2022	cuosts fin 31.12.2022	Entradas entradas fin 01.01.2022		entradas 2022
14.12.2020	RC	B	100'000.00 100'000.00 100'000.00	1 SGÜREZZA PUBLICA 16 Defaissa 1610.5030.02	O  Sanaziun tir da chatscha Chant da l'Ardschiglia	13'105.75 13'105.75 13'105.75	61'546.85 61'546.85 61'546.85	74'652.60 74'652.60 74'652.60			25'347.40 25'347.40 25'347.40
14.12.2022	RC	B	4'857'000.00 4'857'000.00	2 SCOLAZIUN 21 Scuola obligatorica	O  Sanaziun piazza da sport Strada O  Chasa da scoula Strada - ingrondimaint	18'509.90 18'509.90	489'377.10 489'377.10	507'887.00 507'887.00			4'349'113.00 4'349'113.00
08.12.2021	RC	B	50'000.00 4'320'000.00	2170.5010.00 2170.5040.00	O  Sanaziun piazza da sport Strada O  Chasa da scoula Strada - ingrondimaint	125'440.65	106'930.75	125'440.65			50'000.00
14.12.2022	RC	B	4'37'000.00 50'000.00	2170.5040.10 2170.5040.30	O  Sanaziun tet sala polivalenta Strada O  Chasa da scoula Ramosch, abitaziuns	382'446.35	382'446.35	382'446.35			4'194'559.35 54'553.65 50'000.00
15.11.2018	RC	B	2'974'000.00 2'974'000.00 1'790'000.00 1'184'000.00	3 CULTURA, SPORT E BASELIGIA 34 Sport e temp liber 3420.5010.01 3420.5010.22	O  Via da velos Ovella-via Engiadina O  Via da velos Ischla Rov-Strada	957'864.75 957'864.75 922'446.30 35'418.45	413'616.25 413'616.25 413'616.25	1'371'481.00 1'371'481.00 1'336'062.55 35'418.45	437'852.00 437'852.00 437'852.00	750'188.00 750'188.00 750'188.00	1'602'519.00 1'602'519.00 453'937.45 1'148'581.55
15.11.2018	RC	B	3'447'000.00 3'371'000.00	6 TRAFIC 61 Vias	O  Martina infrastruttura	2'397'531.70 2'391'055.80	231'577.75 206'978.25	2'629'109.45 2'598'034.05	615'640.70 615'640.70	615'640.70 615'640.70	817'890.55 772'965.95
25.11.2019	RC	B	80'000.00 1'401'000.00	6150.5010.00 6150.5010.01	O  Infrastruttura zona Plan da Muglin	894'713.55	202'972.65	1'097'686.20			80'000.00
15.11.2018	RC	B	1'747'000.00 66'000.00 77'000.00	6150.5010.02 6150.5010.05 6150.5010.09	O  Via Plan da Muglin-Stradam/asfaltaziun O  Sanaziun via cumünala Poz-Avant Porta O  Piazza da parcar Quadra Seccha	1'496'342.25	1'072.50 2'933.10	1'496'342.25 1'072.50 2'933.10	615'640.70	615'640.70	303'313.80 250'657.75 64'927.50 74'066.90
08.12.2021	RC	B	76'000.00 43'000.00 33'000.00	62 Trafic public 6290.5030.00 6290.5030.10	O  Fermativa da la posta Ramosch O  Fermativa da la posta Strada	6'475.90 6'475.90	24'599.50 16'190.70 8'408.80	31'075.40 22'666.60 8'408.80			44'924.60 20'333.40 24'591.20
08.12.2021	RC	B	769'000.00 66'000.00 46'000.00 20'000.00	7 AMBIANT E PLANISAZIUN 71 Provedimaint d'aua 7101.5031.05 7101.5031.09	O  Sanaziun via cumünala Poz-Avant Porta aua O  Provedimaint da stüder fö Acia da Fans	616'547.20 18'897.70	4'843.50 3'803.50 1'040.00 2'763.50	621'390.70 22'701.20 1'040.00 21'661.20			147'609.30 43'298.80 44'960.00 -1'661.20
08.12.2021	RC	B	46'000.00 46'000.00	72 Provedimaint d'aua persa 7201.5032.05	O  Sanaziun via cumünala Poz-Avant Porta aua persa		1'040.00 1'040.00	1'040.00 1'040.00			44'960.00 44'960.00
14.12.2022	RC	B	627'000.00 70'000.00 557'000.00	74 Repars 7410.5020.10 7410.5020.24	O  Batschigi da ramassamaint Val Gronda O  Cuntschet Brancia	567'778.95 567'778.95	1'040.00 1'040.00	567'778.95 567'778.95			59'221.05 70'000.00 -10'778.95



## 9.6 Controlla dals credits d'impegn survista per 31.12.2022 (incl. IPV)

Deliberaziun dal credit			Quint d'investiziun				Controlla dals credits				Credit includend	
Data	Organ	B/N	Summa da credit	No. da conto	Denominaziun da l'object	Sortidas		Entradas				
						cuosts fin 01.01.2022	sortidas 2022	cuosts fin 31.12.2022	entradas fin 01.01.2022	entradas 2022	entradas fin 31.12.2022	
15.11.2018	RC	B	30'000.00	79	Planisaziun dal territori	29'870.55		29'870.55				129.45
			30'000.00	7900.5090.08	O  Quartier Plan da Muglin planisaziun	29'870.55		29'870.55				129.45
25.11.2019	RC	B	2'382'000.00	8	ECONOMIA PUBLICA	460'975.40	1'604'727.85	2'065'703.25	144'660.60	53'809.30	198'469.90	316'296.75
25.11.2019	RC	B	2'237'000.00	82	Gestiun forestala	456'633.50	1'464'890.05	1'921'523.55	144'660.60	53'809.30	198'469.90	315'476.45
25.11.2019	RC	B	120'000.00	8200.5010.03	O  Sanaziun vias da god Clisura, Patschai, Clisot	117'522.05		117'522.05	41'099.95	46'545.25	87'645.20	2'477.95
25.11.2019	RC	B	172'000.00	8200.5010.04	O  Sviainaint via da god Clisot (SIE)	178'106.90		178'106.90	103'560.65	7'264.05	110'824.70	-6'106.90
14.12.2020	RC	B	1'300'000.00	8200.5010.08	O  Sanaziun via da god Martina-Vadrain (SIE)	134'786.05	1'121'805.80	1'256'591.85				43'408.15
08.12.2021	RC	B	315'000.00	8200.5031.00	O  Vasca per stüder fö Jürada	26'218.50	13'084.40	39'302.90				275'697.10
			330'000.00	8200.5060.22	O  Maschina forestala (Radbagger)		329'999.85	329'999.85				0.15
	RC	B	145'000.00	84	Turisssem	4'341.90	139'837.80	144'179.70				820.30
			145'000.00	8400.5040.01	O  Tualetta publica Martina	4'341.90	139'837.80	144'179.70				820.30
			<b>14'529'000.00</b>			<b>4'464'534.70</b>	<b>2'805'689.30</b>	<b>7'270'224.00</b>	<b>1'198'153.30</b>	<b>803'997.30</b>	<b>2'002'150.60</b>	<b>7'258'776.00</b>

**Debit (+) / Facultà (-) netta in francs pro abitant** (Nettoschuld in Fr. pro Einwohner)

<u>Debit net</u>	31.12.2019	31.12.2020	31.12.2021	31.12.2022
Populaziun permanenta	<b>-7'355</b>	<b>-6'509</b>	<b>-9'760</b>	<b>-12'469</b>

Valur directiva:

<b>facultà netta</b>	<b>&lt; 0 frs</b>
debit pitschen	0 - 1'000 frs
debit mezdan	1'001 - 2'500 frs
debit ot	2'501 - 5'000 frs
debit fich ot	> 5'000 frs

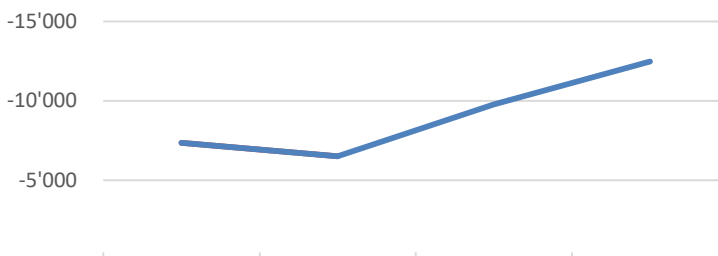

Explicaziun davart la cifra indicativa:

Il debit net pro abitant vain dovrà sco indicaziun dal debit cumünal. Üna valur negativa exprima üna facultà pro abitant.

**Part dal debit brüt** (Bruttoverschuldungsanteil)

<u>Debit brüt x 100</u>	31.12.2019	31.12.2020	31.12.2021	31.12.2022
Rechav curraint	<b>25%</b>	<b>21%</b>	<b>22%</b>	<b>23%</b>

Valur directiva:

<b>fich bun</b>	<b>&lt; 50%</b>
bun	50% - 100%
mezdan	100% - 150%
debel	150% - 200%
critic	> 200%



Explicaziun davart la cifra indicativa:

La part dal debit brüt es üna grondezza per definar la situaziun dals debits o la dumonda, scha'ls debits stan in üna relaziun adequata als rechavs realisats. El muossa, quants pertschiants dal rechav chi vegnan dovrats, per liquidar ils debits brüts.

**Grà d'aigna finanziaziun** (Selbstfinanzierungsgrad)

<u>Aigna finanziaziun x 100</u>	Quint 2019	Quint 2020	Quint 2021	Quint 2022
Investiziuns nettas	<b>80%</b>	<b>59%</b>	<b>484%</b>	<b>326%</b>

Valur directiva:

<b>ideal</b>	<b>&gt; 100%</b>
bun fin portabel	80% - 100%
problematic	50% - 80%
insufficiaint	< 50%

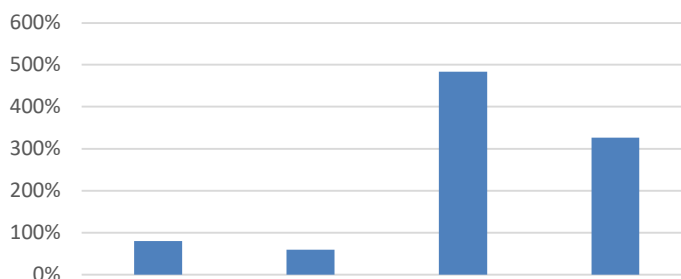

Explicaziun davart la cifra indicativa:

Il grà d'aigna finanziaziun muossa, in che masüra cha investiziuns novas pon gnir finanziadas cun aigens mezs liquids. Ün grà suot 100% exprima cha per las investiziuns ston gnir fats novs debits. Ün grà sur 100% permetta da liquidar debits.

**Incharg da fits (Zinsbelastungsanteil)**

$\frac{\text{Cuosts da fits nets} \times 100}{\text{Rechav curraint}}$

Quint 2019	Quint 2020	Quint 2021	Quint 2022
<b>-0.01%</b>	<b>0.00%</b>	<b>-0.01%</b>	<b>0.18%</b>

Valur directiva:

**bun** 0% - 4%  
sufficiaint 4% - 9%  
debel / mal > 9%

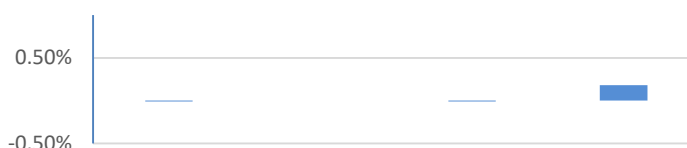

Explicaziun davart la cifra indicativa:

L'incharg da fits exprima, che part da las entradas curraintas chi sun liadas vi da cuosts da fits. Plü bass cha la valur es e plü gronda es la pussibilità d'agir.

**Part da l'aigna finanziaziun (Selbstfinanzierungsanteil)**

$\frac{\text{Aigna finanziaziun} \times 100}{\text{Rechav curraint}}$

Quint 2019	Quint 2020	Quint 2021	Quint 2022
<b>19%</b>	<b>13%</b>	<b>27%</b>	<b>21%</b>

Valur directiva:

**bun** > 20%  
mezdan 10% - 20%  
debel < 10%

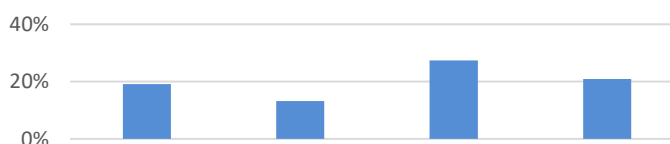

Explicaziun davart la cifra indicativa:

La part da l'aigna finanziaziun caracterisescha la forza finanziaria e la libertà dal gò finanziaria dal cumün. Ella exprima, chenüna part dal rechav cha'l cumün po dovrar per sias investiziuns.

**Part dal servezzan dal chapital (Kapitaldienstanteil)**

$\frac{\text{Servezzan dal chapital} \times 100}{\text{Rechav curraint}}$

Quint 2019	Quint 2020	Quint 2021	Quint 2022
<b>1%</b>	<b>3%</b>	<b>2%</b>	<b>5%</b>

Valur directiva:

**incharg pitschen** < 5%  
incharg portabel 5% - 15%  
incharg ot > 15%

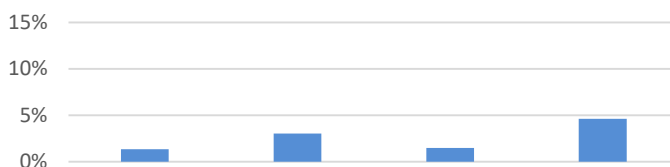

Explicaziun davart la cifra indicativa:

La part dal servezzan dal chapital es la masüra incharg da la gestiun tras cuosts da chapital. La cifra da infuormaziun, quant ferm cha'l rechav curraint vain inchargià dal servezzan da fits e las amortisaziuns. Üna valur ota fa attent ad üna situaziun plü stretta dal gò financial per l'avegnir.

**Part da las investiziuns (Investitionsanteil)**

$\frac{\text{Investiziuns brütts} \times 100}{\text{Expensas totalas}}$

Quint 2019	Quint 2020	Quint 2021	Quint 2022
<b>33%</b>	<b>25%</b>	<b>12%</b>	<b>22%</b>

Valur directiva:

actività bassa < 10%  
actività mezdana 10% - 20%  
**actività ferma** 20% - 30%  
actività fich ferma > 30%

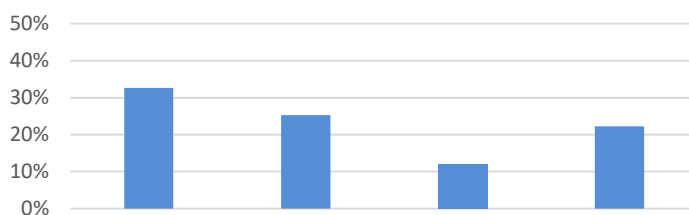

Explicaziun davart la cifra indicativa:

La part da las investiziuns muossa l'actività i'ls secturs da las investiziuns e l'influenza sül debit net. Cun quai cha'l cunfin d'activaziun variescha tanter ils singuls cumüns, es ün congual cun oters cumüns pussibel be per part.

# CUMÜN DA VALSOT

## Rapport dal post da revisiun regard il quint annual 2022 a man da la cumischiun sindicatoria

Sco post da revisiun extern tenor art. 42 al. 2 da la ledscha da cumüns (DG 175.050) vain no controllà in incumbenza il quint annual dal cumün da Valsot chi consista dal bilantsch, dal quint da success, dal quint d'investiziun, dal quint da la circulaziun da munaida e l'aggiunta pel on da gestiun chi serra giò ils 31 december 2022.

### Responsabilità da la suprastanza cumünala

La suprastanza cumünala es responsabla per la preschantaziun dal quint annual in congruenza cun las prescripziuns legalas (ledscha da finanzas dal chantun Grischun [LFC, DG 710.100], ordinaziun da finanzas pels cumüns [DG 710.200], ledscha da cumüns [LV, DG 175.050] sco eir la constituziun cumünala). Quista responsabilità cuntegna la preschantaziun d'ün quint annual liber d'indicaziuns essenzialas falladas sco consequenza da cuntravenziuns o errors.

### Responsabilità dal post da revisiun

Nossa responsabilità es quella, da suottametter ün güdicat davart il quint annual a basa da nossa revisiun. Nossa revisiun vaina fat in congruenza cullas prescripziuns legalas e resguardond ils standards da controlla svizzers (PS). Seguond quists standards esa da planisar e realisar la revisiun da möd, chi's aquista la sgürezza sufficiainta cha'l quint annual es liber da decleraziuns essenzialas falladas. Üna revisiun include la realisaziun d'acts da controlla per aquistar cumprovas da controlla per las basas da valor ed otras indicaziuns chi sun cuntgnüdas i'l quint annual. La schelta dals acts da controlla suprastà al revisur. Quista include ün güdicat dals ris-chs d'indicaziuns essenzialas falladas i'l quint annual sco consequenza da cuntravenziuns o errors. La revisiun include implü il güdicat da la commensurabilità dals princips da contabilità applichats, da la plausibilità da valütaziuns fattas sco eir üna apprezzaziun da la preschantaziun generala dal quint annual. No eschan da l'opiniun, cha nossas cumprovas da controlla fuorman üna basa sufficiainta ed adattada per nos güdicat da revisiun.

### Güdicat da revisiun

Seguond nos güdicat correspuonda il quint annual pel on da gestiun chi serra giò ils 31 december 2022 a las prescripziuns legalas. No racumandain d'approvar il quint annual preschaint.

Scuol, 24 mai 2023



Andri Lansel  
revisur responsabel  
revisur cun admissiun

LISCHANA FIDUZIARI SA

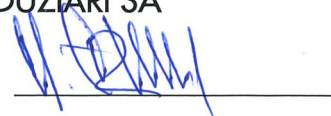

Marcel Franziscus  
revisur cun admissiun



## **Rapport e proposta da la cumischiun sindicatoria davart la revisiun da quints e davart la controlla da gestiun da l'on 2022 dal Cumün da Valsot**

### **Prefacziun**

La revisiun dal quint e la controlla da gestiun da l'on 2022 es gnüda darcheu manada tras da la cumischiun cumpletta. Davo la surprendenta mort dal commember Jon Prevost ha la radunanza elet ad Angela Lingehag sco nouva commembra da la cumischiun.

### **Incumbenza**

In basa a l'art. 51 da la constituziun cumünala controlla la cumischiun sindicatoria – il plü tard davu mincha finischun dal quint annual – scha la gestiun e la contabilitä sun legalas e fa ün rapport in scrit ed üna proposta. La controlla da la gestiun e da la contabilitä po ultra da quai gnir surdatta ad expertas ed experts externs.

### **Responsabilitä da la suprastanza cumünala**

La suprastanza cumünala es responsabla da preschantar il quint annual in accordanza cun las prescripziuns legalas. Quista responsabilitä cuntegna la preschantaziun d'ün quint annual liber d'indicaziuns fosas essenzialas sco consequenza da cuntravenziuns o da sbagls.

### **Revisiun da quints**

No vain l'incumbenza e la responsabilitä da controllar il quint annual e da far ün güdicat in chosa. La cumischiun sindicatoria ha controllà il quint annual 2022, chi consista dal bilantsch, dal quint da success, dal quint d'investiziuns sco eir da l'aggiunta, in collavuraziun cul büro da revisiun extern Lischana Fiduziari SA chi'd es gnü incumbenzà da la suprastanza cumünala. La controlla es gnüda planisada e realisada uschè cha sbagls essenzialas aint il quint annual han pudü gnir identifichats. In special vain no eir controllà l'applicaziun dals principis da rendaquint decisivs, ils principis da la contabilitä armonisada per rendaquints publics, las decisiuns essenzialas da valütaziun sco eir la preschantaziun dal quint annual in sia totalità.

### **Controlla da gestiun**

La cumischiun sindicatoria ha controllà la gestiun 2022 dals organs cumünals e da l'administraziun. Principalmaing cha las decisiuns da la radunanza e da la suprastanza cumünala vegnan executadas correctamaing e cha'ls credits sco eir las ledschas e las ordinaziuns decisivas vegnan observadas.

### **Observaziuns generalas**

Il surplü da finanziaziun muossa amo adüna ün fich bun purtret. In vista a las investiziuns previsas as po quist fat però er müdar relativ svelt. L'organisaziun generala dal cumün da Valsot as rechatta in ün bun stadi.

La racumandaziun da la cumischiun da scumpartir savair e responsabilitä sün plüsas personas (p. ex. pro l'uffizi da fabrica) per evitar pro assenza d'üna da quellas consequenzas agravantas nun es percenter gnüda missa intuorn. Als responsabels vain perquai mis danövmaing a cour da s'occupar culla problematica e d'instradar las masüras necessarias.

### **Ingrazchamaint**

A la direcziun, a la suprastanza sco eir al personal pertocca ün cordial ingrazchamaint per lur cumpetenta e speditiva lavur.

### **Güdicat da la controlla, proposta**

Tenor nos güdicat correspuonda il quint annual per l'on da quint chi serra giò ils 31 da december 2022 a las prescripziuns legalas. No propounin a la radunanza cumünala d'approvar il quint annual 2022 e da dar discharg a la suprastanza cumünala, a l'administraziun ed als organs cumünals.

Ramosch, 12 mai 2023

### **Cumischiun sindicatoria dal cumün da Valsot:**

  
Rico Kienz

  
Jon Pitschen Janett

  
Angela Lingehag



**Cumün da Valsot**

Tel. +41 (0)81 861 00 60 • Fax +41 (0)81 861 00 61 • info@valsot.ch • www.valsot.ch

Poz 86 • CH-7556 Ramosch

**Rapport da la cumischiun sindicatoria dal cumün da Valsot  
Meglioraziun da la fracziun da Tschlin, on da gestiun 2022**

In lur incumbenza sco commembers da la cumischiun sindicatoria han il suotsegnats examinà d'ürant il mai 2023, sper il quint ordinari dal cumün da Valsot, eir la contabilità dal la meglioraziun da la fracziun da Tschlin.

Il quint serra, pro entradas da frs. 535'495.70 e sortidas da frs. 363'403.40 cun ün suravanz da frs. 172'092.30.

Nossa examinaziun es gnüda manada tras sün üna basa sufficiainta ed adeguata, per pudair testifichar seguaint rapport.

- Il quint annual 2022 as cunfa culla contabilità.
- La contabilità es manada seguond uorden e correctamaing. Las prouvas da controlla han muossà cha tant entradas sco eir sortidas sun documentadas.
- Tant possess sco eir debits pels 31.12.2022 sun drets e cumprovats.

Nus nu vulestan interlaschar d'ingrazchar quattras a la chaschiera sco eir a la cumischiun per la buna lavur prestada ed racumandain a la radunanza d'acceptar e d'approvar tant il quint curraint sco eir il bilantsch pels 31.12.2022 in dond dis-charg als organs responsables.

Ramosch, 12 mai 2023

Per la cumischiun sindicatoria:

Rico Kienz

Jon Pitschen Janett

Angela Lingenhag



## Rapport da la cumischiun sindicatoria dal cumün da Valsot „Società Bun Tschlin, on da gestiun 2022“

In lur incumbenza sco commembers da la cumischiun sindicatoria han il suotsegnats examinà dūrant il mais mai 2023 eir la contabilità da la Società Bun Tschlin.

Il quint serra, pro entradas da frs. 119'313.24 e sortidas da frs 128'146.27 cun ün s-chavd da frs. 9'011.38. La facultà netta s'amunta pels 31.12.2022 sün frs. 25'870.38.

Nossa examinaziun es gnüda manada tras sün üna basa sufficiainta ed adequata, per pudair testificar seguaint rapport.

- Il quint annual 2022 as cunfa culla contabilità.
- La contabilità es manada seguond uorden e correctamaing. Las prouvas da controlla han muossà cha tant entradas sco eir sortidas sun documentadas.
- Tant possess sco eir debits pels 31.12.2022 sun drets e cumprovats.

Nus nu vuessan interlaschar d'ingrazchar quattras als pertocs per la buna lavur prestada ed racumandain a la radunanza d'acceptar e d'approvar, tant il quint curraint sco eir il bilantsch pels 31.12.2022 in dond dis-charge als organs respunsabels.

Ramosch, 12.05.2023

Per la cumischiun sindicatoria:

Rico Kienz

Jon Pitschen Janett

Angela Lingenhag